ORGANIZATOR

PRIMĂRIA ŞI CONSILIUL LOCAL CLUJ-NAPOCA

PARTENERI OFICIALI

Terapia a SUN PHARMA company

IULIUSMALL

ZILELE CLUJULUI

Creează legături

un oraș 4 zile mii de inimi vibrând

22 - 25 MAI 2025

Zilele Clujului

PARTENERI PRINCIPALI

BCR · URSUS · betfair ROMANIA DEVELOPMENT · vodafone · CENTRUL DE CULTURĂ URBANĂ Cluj-Napoca

PARTENERI

MOLDOVAN · CORAL · msg · NARATIVO · AUTOWORLD · ALEXANDRION GROUP · Coca-Cola HBC România · PMA INVEST

ZILELE CLUJULUI
Creează legături

SPECTACOL DRONE, LUMINI ȘI VIDEO MAPPING

Sâmbătă
24 mai | ora 21:45

Vă invităm să experimentăm împreună o aventură multisenzorială în inima Clujului - Piața Unirii. Vom sărbători spiritul orașului nostru printr-o impresionantă producție de drone, lumini și video mapping.

Detalii: zileleclujului.ro

Dragi clujeni,

La Cluj-Napoca, zi de zi, scriem mii de povești. Acestea, trăite în inima Transilvaniei, sunt ale comunității noastre; o comunitate unită prin trecut și curaj, prin visurile care stau la baza prezentului și prin valorile europene care ne susțin să pășim spre viitor.

Zilele Clujului sunt despre celebrarea a tot ce înseamnă comunitatea căreia îi aparținem și pe care am creat-o împreună. Un singur oraș, 4 zile și peste 100 de evenimente care oferă momente de joacă și inovație, experiment și experiență, educație și creativitate, distracție și relaxare și care ne fac inimile să vibreze în tandem.

În aceste zile de sărbătoare, vă invit să celebrăm spiritul viu al Clujului — un oraș al tuturor celor care aleg să creadă în puterea comunității și a colaborării. Fiecare zâmbet, fiecare proiect, fiecare vis împărtășit ne aduce mai aproape unii de alții și face din Cluj-Napoca locul pe care îl numim acasă.

Zile frumoase la Cluj!

Emil Boc,

Primarul municipiului Cluj-Napoca

E. Boc

PRIMĂRIA ŞI
CONSILIUL LOCAL
CLUJ-NAPOCA

ZILELE CLUJULUI
Creează legături

KID'S STRYTHM

Vineri, 23 mai
Ora 16:00

INSPECTORATUL ŞCOLAR
JUDEȚEAN CLUJ

YOUNG
FAMOUS
ORCHESTRA

ZILELE CLUJULUI
Creează legături

TEATRUL NAȚIONAL
„LUCIAN BLAGA" CLUJ-NAPOCA

Chiritza în concert

după Vasile Alecsandri și Matei Millo

© Teatrul Național Cluj-Napoca | foto: Nicu Cherciu

JOI, 22 MAI / ORA 20:30 / PIAȚA UNIRII

Spectacol concert de Ada Milea
Cântece de: **Ada Milea și Anca Hanu**
Scenografia: **Alexandra Constantin**
Maestru de lumini: **Jenel Moldovan**

Distribuția:
Chiritza Bârzoi – **Anca Hanu**
Bârzoi – **Cornel Răileanu**
Aristitza – **Mihnea Blidariu**
Calipsitza – **Cristian Rigman**
Lulutza – **Sânziana Tarța**
Gulită – **Miron Maxim**
Leonash – **Matei Rotaru**
Sharlatanii – **Radu Dogaru și Cosmin Stănilă**

UNITER
UNIUNEA TEATRALĂ DIN ROMÂNIA
INSTITUȚIE DE UTILITATE PUBLICĂ

Premiul UNITER pentru Cel Mai Bun Spectacol al anului 2019.

Premiul UNITER pentru Cea mai bună actriță în rol principal - Anca Hanu, pentru rolul Chiritza Bârzoi, 2019.

Draji spiectatori, vă șier scuzi cî l-am mietamorfozat pi Alecsandri, cî l-am mixat cu Millo șî cu noi înșini. N-am facut-o cu intenții rieli, ci doar am vrut ca valorili șî lipsili di valori din zâlili noastri sî sî riegăsascî în construcțiile literar-melodioasi pi cari vi li oferim pi scenî.

Di asemeni, vî șier iertari cî folosâm graiul moldoviniesc într-un spațiu ardeleniesc. Șî io-s ardeleancî șî mi-i tari grieu, greșăsc merieu, da' n-am și fași. Respiect orijinili personajelor prea tari ca sî li pot ignora graiu'.

Mulțumiesc teatrului cî ari o Ancî Hanu așa di grozavî, cî am facut și textili și melodiili împreunî cu ie și cî o țâni așa di bini pi Chiritza-n glas și-n psihic. Aștiept cu nerăbdari sî vidieț' invențiili minunaților implicați' în spiectacolu' nostru și sî rădiți di ieli cu tristeți și bucurii.

SEARA DE TEATRU

powered by
betfair
ROMANIA DEVELOPMENT

ZILELE CLUJULUI
Creează legături

JOI 22 Mai 2025

PIAȚA UNIRII

16:00-22:00 **Experience Cluj**
Descoperă orașul în realitatea virtuală!

17:00-21:00 **Photobooth**
Infopoint turistic - Centrul de Informare Turistică al Municipiului Cluj-Napoca, Centrul Național de Informare și Promovare Turistică al Județului Cluj

16:00-21:00 **Animație stradală**
Teatrul Magic Puppet

16:30-21:30 **Animație stradală**
Creatorul - spectacole de înaltă ținută artistică

20:30 **SEARA DE TEATRU**
Chiritza în concert

după Vasile Alecsandri și Matei Millo
Teatrul Național Cluj-Napoca

STRADA MIHAIL KOGĂLNICEANU

14:00-23:00
FESTIVALUL GASTRONOMIC INTERNAȚIONAL

Experiențe culinare speciale

14:00-23:00
Goûtez la gastronomie de Dijon / Descoperiți savoarea gastronomiei din Dijon
cu prilejul sărbătoririi a 60 de ani de înfrățire Cluj-Napoca, România - Dijon, Franța

CONCERTE

18:00-18:45
ȘCOALA DE MUZICĂ MUSIC HUB

19:00-19:45
ȘCOALA DE MUZICĂ ROCK ACADEMY

20:00-20:45
SONIC OVERLOAD

21:00-22:00
MONDAY SHADOWS

14:00-22:00
Târgul organizațiilor de tineret

Federația Tinerilor din Cluj alături de organizațiile de tineret te invită la Târgul Organizațiilor, un eveniment dedicat descoperirii celor mai active și creative organizații de tineret din Cluj-Napoca. Vei avea ocazia să cunoști oameni implicați, idei curajoase și proiecte care transformă comunitatea. Fiecare organizație ți-a pregătit o provocare – un joc, un experiment, o activitate – menită să te inspire, să-ți stârnească curiozitatea și poate chiar să te convingă să te alături. Vino să cunoști energia voluntariatului și bucuria de a face parte dintr-o comunitate!

18:30-19:00
Momente de bucurie cu Young Famous Orchestra

YOUNG FAMOUS ORCHESTRA

STRADA UNIVERSITĂȚII

16:00-16:40 / 20:40-21:20
Moment artistic Fantasya Carousel
Creatorul - spectacole de înaltă ținută artistică

17:00-17:45 / 18:30-19:15
Moment artistic Concertia
Creatorul - spectacole de înaltă ținută artistică

18:00-18:30 / 19:30-20:00 / 21:30-22:00
City Jazz Hub - Coordonator Dima Belinski

PIAȚA MUZEULUI

10:00-22:00 **TÂRGUȚU' VINTAGE**

CONCERTE

18:00-18:45
KIDS SING ACADEMY

19:00-19:45
MUSIC HAVEN

20:00-21:00
ACOUSTIC SESSION by Armonia Music

21:15-22:00
OLGA BORDAȘ ȘI SOLIȘTII Alexandra Hordoan, Ioana Badiu, Horatiu Ruști și Petre Macedonianu

20:00-20:30
Momente de bucurie cu Young Famous Orchestra
în fața Casei Matei Corvin

YOUNG FAMOUS ORCHESTRA

STRADA IULIU MANIU

12:00-14:00
SUFRAGERIA URBANĂ
Atelier de educație artistică cu copiii de la Centrul Școlar pentru Educație Incluzivă, Cluj-Napoca
Asociația Urbannect

CENTRUL PENTRU TINERET

12:00-14:00
Conferință despre istoria Clujului pentru elevii clujeni și tur ghidat la monumentele și imobilele istorice din centrul orașului
susținute de prof. Vladimir Bogosavlievici, Colegiul Național „George Barițiu"

PARCUL CENTRAL „SIMION BĂRNUȚIU"

14:00-23:00
FESTIVALUL DE VIN

CONCERTE

17:00-17:45
RECITAL DE MUZICĂ UȘOARĂ - MusicElf

18:00-18:45
MINISTAR

19:00-19:45
ADA MORAR

20:00-20:45
TIMOTHY KROSS

21:00-22:00
SCORE BAND

ZILELE CLUJULUI
Creează legături

JOI 22 Mai 2025

14:00 - 22:00
Târgul Meșterilor Populari
O zonă a Parcului Central se transformă pentru 4 zile într-un veritabil atelier meșteșugăresc. Meșteri români, maghiari, romi, moldoveni și ucraineni își vor demonstra măiestria cu ateliere la fața locului, iar produsele acestora pot fi achiziționate de către participanți.

14:00
Moment inaugural susținut de grupul de tulnicărese „Apuseni"

17:00
Moment artistic Ansamblul folcloric „Rapsodia Someșană"

15:00-18:00
Ateliere și demonstrații meșteșugărești:
roata olarului, pictură pe ceramică, războaie de țesut, cusături, prelucrare podoabe din mărgele, împletituri din sfoară, pictură pe față etc.

14:00-22:00
Republica Moldova prezintă la Cluj
Asociația Meșterilor Populari Clujeni

14:00-22:00
PROMENADA CĂRȚILOR

15:00-16:00
Jocuri de societate pentru întreaga familie

18:00-19:00 **Mandala**
atelier de desen pentru copii
vârsta recomandată: 6+
Biblioteca Județeană „Octavian Goga"

14:00-22:00 **Cărticim împreună**

14:00-20:00 **Ateliere de pictat cu apă și ateliere de colorat pentru copii**
Andreea Dincă, Editura Usborne

16:00-20:00
Ce pasăre este aceasta?
atelier interactiv de recunoaștere a păsărilor comune

16:00-20:00 **Păsările Clujului**
poveste, cântec și culoare

16:00-20:00
Care-i treaba cu scorburile artificiale?
cuibăritul păsărilor sălbatice pe înțelesul tuturor
Societatea Ornitologică Română

14:00-20:00
Jocuri pentru nevăzători, dispozitive, articole handmade
Asociația Nevăzătorilor din România, filiala Cluj

14:00-22:00
Provocarea Încrederii
Participanții parcurg un traseu cu obstacole în perechi, un partener fiind legat la ochi, celălalt oferind indicații verbale. Activitatea dezvoltă încrederea, orientarea spațială și comunicarea.
Council for Prevention of Juvenile Delinquency - SPPMD (North Macedonia)

Cum comunicăm corect și incluziv cu persoanele cu deficiență de auz
Demonstrații interactive privind regulile de comunicare eficiente cu persoanele cu deficiențe de auz, pentru a promova incluziunea.
Liceul Special pentru Deficienți de Auz

Exerciții de scriere în Alfabetul Braille și jocuri tactile
Vizitatorii pot învăța să scrie în Braille folosind picturi și pot explora materiale tactile precum șahul și rummy adaptate pentru nevăzători.
Liceul Special pentru Deficienți de Vedere

Comunicarea eficientă și ghidarea persoanelor cu deficiențe de vedere
Atelier interactiv unde participanții învață tehnici de bază pentru a ghida o persoană cu deficiențe de vedere într-un mod sigur și empatic.
Asociația Babilon Travel

17:00-20:00 **Atelier de pictat mandale**
Noua Acropolă

20:00-21:00
Atelier creativ de artă turcească
Vizitatorii vor fi așteptați cu diverse sortimente de cafea turcească preparată tradițional la nisip, dar și ceai negru.
Asociația Turkish Multicultural Business Consortium, Institutul de Turcologie UBB

Zona de Aventură

14:00-20:00
Fun Zone
panou escaladă, tir cu arcul, teren mini golf, giant jenga, potcoavele, pod indian, tiroliană, șah, X și O, darts, slack line, plasă de escaladă, petanque, corn hole, teren volei, badmington, fussball

16:00-20:30 **Animație stradală**
Teatrul Magic Puppet

Lacul Chios

15:00-19:00 **Caiac pe Lacul Chios**
eveniment adresat persoanelor cu nevoi speciale
Asociația Club Sportiv Caiac Smile

Wonder Family Fest la Zilele Clujului

14:00-20:00
Atelier desen, jocuri de grădină, mascote (Mickey și Minnie), dinozaur animatronic, Dino photocorner, „Eco Salvatorii" - ateliere și activități

14:00-16:00 **Atelier brățări handmade**

16:00-18:00 **Atelier de muzică - Ukulele**

16:00-20:00 **Tir cu arcul**

16:00-20:00 **Facepainting**

16:00-20:00 **Baloane modelabile**

17:00-17:45 **Spectacol științific experimente x Panda Show**

17:45-18:30
Spectacol muzical x Music Haven

Malurile Someșului

Avanpremiera Vamos a la playa 2025, Plaja Grigorescu

17:00-23:00
Boho style picnic&lounge bar
Pe parcursul întregului program al Zilelor Clujului plaja, platoul și gazonul de pe malurile Someșului vă oferă o zonă de relaxare și socializare în stilul boem al plajelor mediteraneene

NetZeroZone
Sunteți așteptați să vă familiarizați cu problematica schimbărilor climatice și cu activitatea pe care a întreprins-o Cluj-Napoca în cadrul proiectului Blueprint for Net-Zero Apartment-block Neighbourhoods

18:30-19:30
Școala de dans Latino cu Fidias Vasques

19:30-23:00 **Seară de loisir în lounge, DJ**

Parcul Armătura

16:00-18:00 **EcoFun - Experimente Științifice și Aventuri Sustenabile!**
Activități științifice și de sustenabilitate
Hai cu noi să descoperim cum știința, arta și sustenabilitatea aduc schimbări pozitive în jurul nostru! Vei avea ocazia să experimentezi, să creezi și să înveți într-un loc plin de inovație, creativitate și inspirație
Vârstă recomandată: 5+
QUB Education, *Asociația Art Mirror*

Cinema Dacia

18:00 **Maestrul și Margarita**
spectacol de teatru
Trupa de teatru Medistic (Organizația Studenților Medicinești din Cluj-Napoca)

ZILELE CLUJULUI
Creează legături

JOI 22 Mai 2025

CINEMA MĂRĂȘTI

10:00-18:00
Expoziție de obiecte și costume populare tradiționale - Câmpia Transilvaniei *(în foaier)*
Asociația De la Lume Adunate și-napoi la lume date

11:00 **Mulan (1998)**
Proiecție de desene animate, dublate în limba română

16:30 **Pocahontas (1995)**
Proiecție de desene animate, dublate în limba maghiară

TURNUL POMPIERILOR

10:00-22:00 **Mitologii personale**
Expoziție de artă mixtă, Cristina Mocan

10:00-22:00 **Structuri de Infinit**
Expoziție de pictură, Florin Olari
Expoziția explorează întâlnirea dintre natural și sacru, dintre forma pură și simbol, prin intermediul fagurelui de miere, care transformă experiența vizuală în contemplare și meditație. Întoarcerea la esență se realizează subtil, prin căutarea lucidă și sensibilă a ordinii invizibile care structurează existența. Lucrările expuse devin astfel reflecții plastice asupra echilibrului și transcendenței formelor, căci artistul Florin Olari transformă geometria naturală în limbaj vizual, într-un discurs care reunește organicul cu spiritualul, concretul cu metafizicul.

10:00-22:00
Turnul Pompierilor de-a lungul timpului
Expoziție foto-documentară
Asociația Clujul de Altădată, Centrul de Cultură Urbană Turnul Pompierilor

10:00-22:00 **Török István**
Expoziție de obiecte, documente și efecte militare din colecția privată a dlui Szabó István

10:00-22:00 **Clujul de altădată**
Expoziție foto-documentară - Asociația Clujul de Altădată, Centrul de Cultură Urbană Turnul Pompierilor

10:00-22:00
Pași prin grădină, expoziție de pictură în memoria Piei Paleologu
Casa Paleologu

TURNUL CROITORILOR

10:00-20:00
Expoziție foto-documentară: Orașul și Academia, Colegiul Major Iezuit din Cluj - Academia Claudiopolitană. Prima instituție de învățământ superior din România. De la întemeierea din 1581 la re-inaugurarea din 1698
Universitatea Babeș-Bolyai

10:00-20:00
Descoperiți Dijon! (Découvrez Dijon) Expoziție de prezentare: repere culturale și obiective turistice
cu prilejul sărbătoririi a 60 de ani de înfrățire Cluj-Napoca, România - Dijon, Franța

10:00-20:00
Expoziție foto-documentară: Turnul Croitorilor de-a lungul timpului
Centrul de Cultură Urbană,
Muzeul Național de Istorie a Transilvaniei,
Asociația Clujul de Altădată

10:00-20:00
Expoziție de fotografie - SAMSARA, Horia-Mihai Gligor
Cluj Center for Indian Studies al UBB,
Ambasada Indiei în România,
Ministerul Culturii din India

10:00-20:00
Expoziție de pictură: Brazilia în legende și vise
artist: Terezinha Bilia
Universitatea Babeș-Bolyai,
Centrul Cultural Brazilian "Casa do Brasil",
Ambasada Braziliei în România,
Institutul Guimarães Rosa

TURURI GHIDATE

11:00-13:00
Cluj-Napoca - the Treasure City
Tur ghidat în limba engleză
Înscriere prealabilă: clujguidedtours.ro
Plecare din Piața Unirii - Statuia lui Matei Corvin
Asociația Cluj Guided Tours

18:00-20:00
Cluj-Napoca - the Treasure City
Tur ghidat în limba engleză
Înscriere prealabilă: clujguidedtours.ro
Plecare din Piața Unirii - Statuia lui Matei Corvin
Asociația Cluj Guided Tours

SERVICIUL JUDEȚEAN CLUJ AL ARHIVELOR NAȚIONALE

10:00-12:00 **Expoziție documentară:**
Strângere de fonduri pentru realizarea unui monument în memoria lui Avram Iancu (1894-1913)

BIBLIOTECA ACADEMIEI ROMÂNE FILIALA CLUJ-NAPOCA

Mihail Kogălniceanu 12-14

15:00 **Oratio de summa scholarum necessitate - viața și activitatea lui János Apáczai Csere (1625-1659)**
Expoziția prezintă viața și activitatea lui János Apáczai Csere prin prisma unor documente și publicații ale savantului și pedagogului din secolul al XVII-lea, care a inițiat în Cluj a reformă educațională pe baza studiilor universitare efectuate în Olanda. Expoziția marchează aniversarea a 400 de ani de la nașterea lui János Apáczai Csere.
Eparhia Reformată din Ardeal,
Liceul Teoretic Apáczai Csere János

FACULTATEA DE GEOGRAFIE ȘI CAMPUSUL HAȘDEU

Clinicilor 5-7

11:00-17:00 **Ziua Porților Deschise la Facultatea de Geografie**
Ateliere despre călătorie, meteorologie, proiecte sustenabile și alte teme de geografie aplicată. Târg de oportunități, cu oferte de job-uri, internship-uri, voluntariate și stagii de practicăÎntâlniri cu studenții și cu profesorii

TEATRUL MAGIC PUPPET

Bulevardul Eroilor 16

19:00 **Clovnul acesta sunt eu**

MUZEUL MILITAR „MAREȘAL CONSTANTIN PREZAN"

10:00-17:00 **Program de vizitare**
Prezintă istoria regiunii Transilvania și a evoluției militare din antichitate și până în prezent, dar și activitatea Diviziei 4 Infanterie „Gemina" și a misiunilor acesteia în teatrele internaționale de operații. De asemenea, sunt evidențiate personalitățile mareșalului Constantin Prezan și a generalilor Gheorghe Avramescu și Nicolae Dăscălescu.

MUZEUL DE ZOOLOGIE

Clinicilor 5-7

10:00-16:00 **Albinele solitare: expoziție interactivă despre eroii discreți ai naturii**
Universitatea Babeș-Bolyai,
Facultatea de Biologie și Geologie

ZILELE CLUJULUI
Creează legături

JOI 22 Mai 2025

CASA NUMAĂ

Restaurant Galerie de Artă

12:00-22:00

N YOUR FACE

Expoziție de portrete alb-negru, fotograf Vali Bărbulescu

MUZEUL MITROPOLIEI CLUJULUI

Piața Avram Iancu

10:00-18:00

Program de vizitare

Tezaur de artă de la demisolul Catedralei Mitropolitane cuprinde în patrimoniul său icoane pictate pe lemn și sticlă, obiecte de cult, potire, manuscrise liturgice din secolele XV-XIX și tipărituri din secolele XVII-XIX, care provin din diferite centre tipografice românești, demonstrând o continuă circulație a cărții de o parte și de alta a Carpaților, contribuind hotărâtor la unitatea limbii în întreg spațiul locuit de români.

ZILELE CLUJULUI
Creează legături

un oraș
4 zile
mii de
inimi vibrând

22-25 MAI 2025

PRIMĂRIA ŞI
CONSILIUL LOCAL
CLUJ-NAPOCA

ZILELE CLUJULUI
Creează legături

TREASURE HUNT
ZILELE CLUJULUI

24-25 MAI
EDIȚIA A XIII-A

powered by betfair ROMANIA DEVELOPMENT

LOCUL 1	LOCUL 2	LOCUL 3
1500€	1000€	500€

HOIA-BACIU PROJECT
OUTDOOR 4U
OST
Hamburger Recycling PRINZHORN GROUP | We will.
STEAMPUNK TRANSYLVANIA
The Dungeon
egea cluj-napoca

ZILELE CLUJULUI
Creează legături

VINERI 23 Mai 2025

PIAȚA UNIRII

11:00-22:00 **Experience Cluj**
Descoperă orașul în realitatea virtuală!

13:00-21:00 **RoboVR**
Descoperă orașul în realitatea virtuală cu RoboVR!

13:00-21:00 **Photobooth**
Infopoint turistic Centrul de Informare Turistică al Municipiului Cluj-Napoca, Centrul Național de Informare și Promovare Turistică al Județului Cluj

16:00 **KID'S STRYTHM**
Proiect educațional și cultural „Kid's Strythm - orașul care vibrează în vocea tinerilor"

16:00-21:00 **Animație stradală**
Teatrul Magic Puppet

16:00-21:30 **Animație stradală**
Creatorul - spectacole de înaltă ținută artistică

SEARA DE MUZICĂ CLASICĂ

19:00
Academia Națională de Muzică „Gheorghe Dima"
Concert susținut de ansamblul BIGG DIMM A'BAND
Reprezentație ansamblul de saxofoni al ANMGD
Spectacol cu fragmente din operele Carmen de G. Bizet, Flautul fermecat și Nunta lui Figaro de W.A. Mozart, Romeo și Julieta de Ch. Gounod

20:30
Concert extraordinar "The tenors"
Soliștii Operei Naționale Cluj-Napoca,
Operei Maghiare de Stat Cluj-Napoca
și Filarmonicii de Stat Transilvania
Orchestra Operei Maghiare de Stat din Cluj-Napoca

STRADA MIHAIL KOGĂLNICEANU

14:00-23:00
FESTIVALUL GASTRONOMIC INTERNAȚIONAL
Experiențe culinare speciale

14:00-23:00
Goûtez la gastronomie de Dijon / Descoperiți savoarea gastronomiei din Dijon
cu prilejul sărbătoririi a 60 de ani de înfrățire Cluj-Napoca, România - Dijon, Franța

15:00-17:00
Demonstrații culinare ale bucătarilor din orașul înfrățit Suwon, Coreea de Sud

CONCERTE

18:00-18:45
DUE CELESTE

19:00-19:45
VALERIA MARCU

20:00-20:45
ȘCOALA DE MUZICĂ VOLTAJ ACADEMY

21:00-22:00
MANO & GREGOR

16:00-22:00
ETHNICITY

EthniCity
Culturefy people
Celebrate culture

Prin artă, muzică și comunicare se creează spațiul ideal pentru consolidarea relațiilor etnice dintre cetățenii români și cei de naționalitate diferită. Primirea prietenoasă a altor culturi și deschiderea spre nou face parte din patrimoniul universal al municipiului Cluj-Napoca.

16:00-17:00
Fernando Alephsus - Mariachi

17:00-18:00
Chitara Braziliană între Clasic și Bossa-nova

18:00-19:00
Zumba with Camila

19:00-19:20
Uniunea Elenă din Romania Filiala Cluj

19:30-20:30
Latino Dance Workshop

21:00-22:00
Lukas Jansen International Singer-Songwriter

20:30-21:00
Momente de bucurie cu Young Famous Orchestra

YOUNG FAMOUS ORCHESTRA

STRADA UNIVERSITĂȚII

16:00-16:30 | 17:40-18:25
Moment artistic Concertia
Creatorul - spectacole de înaltă ținută artistică

17:00-17:40 | 19:00-19:40
Moment artistic Fantasya Carousel
Creatorul - spectacole de înaltă ținută artistică

18:30-19:00 | 20:00-20:30 | 21:30-22:00
City Jazz Hub - Coordonator Dima Belinski

BULEVARDUL EROILOR

14:00-21:00
CARICATURI LA CORNET

PIAȚA MUZEULUI

10:00-22:00 **TÂRGUȚU' VINTAGE**

14:00-21:00
CARICATURI LA CORNET
în fața Casei Matei Corvin

CONCERTE

16:00-18:00
Concurs Cluj Folk Fest

18:00-22:00
Maria Popa
Claudiu Aftimescu
Juniorii
Adriana Andreica
Oana Dragomir
Punct ROM
Alexandra Onișor
Magda Puskas&Rareș Suciu

19:00-19:30
Momente de bucurie cu Young Famous Orchestra
în fața Casei Matei Corvin

YOUNG FAMOUS ORCHESTRA

ZILELE CLUJULUI
Creează legături

VINERI 23 MAI 2025

STRADA IULIU MANIU

20:00 **MIDNIGHT SNACK**
Eveniment susținut de Vodafone

CENTRUL PENTRU TINERET

10:00 **Eveniment de lansare a unei aplicații în sprijinul nevăzătorilor**
Proiect realizat de AMAIS, cu sprijinul Fundației Orange, în parteneriat cu ANR Cluj. **SeeYou** este prima aplicație din România care conectează persoane cu dizabilități de vedere (beneficiari) cu ghizi care-i pot însoți în diverse activități.

12:00 Eveniment literar, lansare de carte **„Întâlnirea scriitoarei Radmila Popovici din Republica Moldova cu elevii clujeni"**
Vor prezenta scriitorii:
Eugen Cojocaru, Ionuț Țene, Marius Țion
Compartimentul Învățământ, cultură, culte, sport, societate în colaborare Uniunea Scriitorilor, Filiala Cluj

PARCUL CENTRAL „SIMION BĂRNUȚIU"

14:00-23:00
FESTIVALUL DE VIN

CONCERTE

18:00-18:30
Two to Tango

18:45-20:00
Maxime Zecchini, recital de pian "Paris à la Belle Epoque - omagiu Erik Satie"

20:15-21:00
Soiree

21:15-22:00
Golden Hour Orchestra

14:00-22:00
Târgul Meșterilor Populari
O zonă a Parcului Central se transformă pentru 4 zile într-un veritabil atelier meșteșugăresc. Meșteri români, maghiari, romi, moldoveni și ucraineni își vor demonstra măiestria cu ateliere la fața locului, iar produsele acestora pot fi achiziționate de către participanți.

15:00-18:00
Ateliere și demonstrații meșteșugărești:
roata olarului, pictură pe ceramică, războiul de țesut, cusături, prelucrare podoabe din mărgele, împletituri din sfoară, pictură pe față etc.

14:00-22:00
Republica Moldova prezintă la Cluj
Asociația Meșterilor Populari Clujeni

14:00-22:00
PROMENADA CĂRȚILOR

14:00-15:00
Deschide cartea, trăiește lumea!
ghicitori din enciclopedii tematice

15:00-16:00
Atelier de mărgelit pentru copii

17:00-18:00
Ora poveștilor în limba maghiară

18:00-19:00 **„Valiza cu experimente"**
atelier pentru copii
Biblioteca Județeană "Octavian Goga"

14:00-20:00 **Cărticim împreună**

14:00-20:00
Ateliere de desen și pictură pentru copii
Andreea Dincă, Editura Usborne

16:00-20:00 **Ce pasăre este aceasta?**
atelier interactiv de recunoaștere a păsărilor comune

16:00-20:00 **Păsările Clujului**
poveste, cântec și culoare

16:00-20:00
Care-i treaba cu scorburile artificiale?
cuibăritul păsărilor sălbatice pe înțelesul tuturor
Societatea Ornitologică Română

16:00-22:00
Promovare aplicație SEEYOU
Jocuri pentru nevăzători, dispozitive, articole handmade
Asociația Nevăzătorilor din România, filiala Cluj

14:00-20:00
Explorarea naturii prin simțuri
Participanții vor explora natura folosindu-și simțurile tactil, auditiv și olfactiv, descoperind texturi, sunete și mirosuri într-un tur senzorial ghidat
Council for Prevention of Juvenile Delinquency – SPPMD (North Macedonia)

Jocuri de pantomimă: limbajul non-verbal
Jocuri dinamice bazate pe pantomimă pentru a evidenția puterea expresiei non-verbale în comunicare
Liceul Special pentru Deficienți de Auz

VIP Square: Strategie pe nevăzut
Atelier de strategie și coordonare unde participanții, legați la ochi, vor trebui să colaboreze pentru a rezolva provocări de echipă
Asociația Babilon Travel

Momente muzicale și karaoke
Elevii talentați de la liceu vor susține scurte momente muzicale live și sesiuni de karaoke pentru a crea o atmosferă prietenoasă și veselă
Liceul Special pentru Deficienți de Vedere

17:00-20:00 **Atelier de pictură pe basoreliefuri din diverse culturi**
Noua Acropolă

16:00-18:00
Atelier de artă și reciclare creativă
Clubul „Durabil" al Colegiului Tehnic „Ana Aslan"

20:00-21:00
Atelier creativ de artă turcească
Vizitatorii vor fi așteptați cu diverse sortimente de cafea turcească preparată tradițional la nisip, dar și ceai negru
Asociația Turkish Multicultural Business Consortium, Institutul de Turcologie UBB

ZONA DE AVENTURĂ

14:00-20:00
Fun Zone

panou escaladă, tir cu arcul, teren mini golf, giant jenga, potcoavele, pod indian, tiroliană, șah, X și O, darts, slack line, plasă de escaladă, petanque, corn hole, teren volei, badmington, fussball

TABĂRA NOMADĂ

09:00-10:30 **Echitație pentru copii**
11:30-12:30 **Jocuri nomade**
13:00-13:20 **Prezentare iurta**
14:00-15:30 **Echitație pentru copii**
16:30-18:30 **Echitație pentru copii**
19:00-20:00 **Demonstrații călare**
Asociația Vulturii din Călata

16:00-20:30 **Animație stradală**
Teatrul Magic Puppet

LACUL CHIOS

15:00-19:00 **Caiac pe Lacul Chios**
eveniment adresat persoanelor cu nevoi speciale
Asociația Club Sportiv Caiac Smile

ZONA CASINO

14:00-21:00
CARICATURI LA CORNET
în fața Casei Matei Corvin

ZILELE CLUJULUI
Creează legături

VINERI 23 Mai 2025

WONDER FAMILY FEST la Zilele Clujului

14:00-20:00
Atelier desen, jocuri de grădină, mascote (Mickey și Minnie), dinozaur animatronic, Dino photocorner, „Eco Salvatorii" - ateliere și activități

12:30-14:00
Atelier brățări handmade

16:00-18:00
Atelier de muzică - Ukulele

16:00-20:00
Tir cu arcul

16:00-18:00
Atelier percuție x Rock Academy

14:00-20:00
Facepainting

14:00-20:00
Baloane modelabile

17:30-18:15
Spectacol interactiv x Panda Show

18:15-18:30
Moment acrobație

18:30-19:15
Spectacol de magie by Cristian Gună

19:15-19:45
Spectacol muzical x Rock Academy

19:45-20:00
Moment acrobație

MALURILE SOMEȘULUI

Avanpremiera Vamos a la playa 2025, Plaja Grigorescu

17:00-23:00
Boho style picnic&lounge bar
Pe parcursul întregului program al Zilelor Clujului plaja, platoul și gazonul de pe malurile Someșului vă oferă o zonă de relaxare și socializare în stilul boem al plajelor mediteraneene

15:00-17:00
Atelier de creație și educație ecologică

17:00-19:30
NetZeroZone
Prezentarea zonei malului Someșului în cadrul International Carbon Neutrality Summit 2025

18:30-19:30
Școala de dans Latino cu Fidias Vasques

19:30-23:00
Seară de loisir în lounge, DJ

PARCUL ARMĂTURA

16:00-18:00
EcoFun - Experimente Științifice și Aventuri Sustenabile!
Activități științifice și de sustenabilitate
Hai cu noi să descoperim cum știința, arta și sustenabilitatea aduc schimbări pozitive în jurul nostru! Vei avea ocazia să experimentezi, să creezi și să înveți într-un loc plin de inovație, creativitate și inspirație
Vârstă recomandată: 5+
QUB Education, *Asociația Art Mirror*

PLATOUL PIETONAL BT Arena - Cluj Arena

19:30
Parada de biciclete Rent-E

CINEMA DACIA

16:00
Tu ești eroul!
Spectacol de improvizație
Impromania

CINEMA MĂRĂȘTI

10:00-18:00
Expoziție de obiecte și costume populare tradiționale - Câmpia Transilvaniei *(în foaier)*
Asociația De la Lume Adunate și-napoi la lume date

11:00
Mumble dansează din nou (2011)
Proiecție de desene animate, dublate în limba română

16:30
În căutarea lui Dory (2016)
Proiecție de desene animate, dublate în limba română

18:00
Culori de Mai, Cluj în floare
vernisajul expoziției personale de pictură
Evelina Popilian

TURNUL POMPIERILOR

10:00-20:00
Mitologii personale
Expoziție de artă mixtă, Cristina Mocan

10:00-20:00
Structuri de Infinit
Expoziție de pictură, Florin Olari

Expoziția explorează întâlnirea dintre natural și sacru, dintre forma pură și simbol, prin intermediul fagurelui de miere, care transformă experiența vizuală în contemplare și meditație. Întoarcerea la esență se realizează subtil, prin căutarea lucidă și sensibilă a ordinii invizibile care structurează existența. Lucrările expuse devin astfel reflecții plastice asupra echilibrului și transcendenței formelor, căci artistul Florin Olari transformă geometria naturală în limbaj vizual, într-un discurs care reunește organicul cu spiritualul, concretul cu metafizicul.

10:00-20:00
Turnul Pompierilor de-a lungul timpului
Expoziție foto-documentară
Asociația Clujul de Altădată, Centrul de Cultură Urbană Turnul Pompierilor

10:00-20:00
Török István
Expoziție de obiecte, documente și efecte militare din colecția privată a d-lui Szabó István

10:00-20:00
Clujul de altădată
Expoziție foto-documentară
Asociația Clujul de Altădată
Centrul de Cultură Urbană Turnul Pompierilor

10:00-20:00
Pași prin grădină, expoziție de pictură în memoria Piei Paleologu
Casa Paleologu

TURNUL CROITORILOR

10:00-20:00
Expoziție foto-documentară: Orașul și Academia, Colegiul Major Iezuit din Cluj - Academia Claudiopolitană. Prima instituție de învățământ superior din România. De la întemeierea din 1581 la re-inaugurarea din 1698
Universitatea Babeș-Bolyai

10:00-20:00
Descoperiți Dijon! (Découvrez Dijon) Expoziție de prezentare: repere culturale și obiective turistice
cu prilejul sărbătoririi a 60 de ani de înfrățire Cluj-Napoca, România - Dijon, Franța

10:00-20:00
Expoziție foto-documentară: Turnul Croitorilor de-a lungul timpului
Centrul de Cultură Urbană,
Muzeul Național de Istorie a Transilvaniei,
Asociația Clujul de Altădată

10:00-20:00
Expoziție de fotografie - SAMSARA, Horia-Mihai Gligor
Cluj Center for Indian Studies al UBB,
Ambasada Indiei în România,
Ministerul Culturii din India

10:00-20:00
Expoziție de pictură: Brazilia în legende și vise
artist: Terezinha Bilia
Universitatea Babeș-Bolyai, Centrul Cultural Brazilian "Casa do Brasil", Ambasada Braziliei în România, Institutul Guimarães Rosa

ZILELE CLUJULUI
Creează legături

VINERI 23 MAI 2025

17:00

Lansare de carte: Arta picturii corporale cu Henna. O pasiune care trece dincolo de granițe, Ana-Maria Butură

Cluj Center for Indian Studies al UBB,
Ambasada Indiei în România,
Ministerul Culturii din India,
Presa Universitară Clujeană

STRADA POTAISSA ȘI ZIDUL CETĂȚII

TABĂRA ISTORICĂ

16:00-22:00

Carusel medieval pentru copii

16:00

Deschiderea Taberelor Antice și Medievale și prezentarea trupelor de reînscenare istorică:

Terra Ultrasilvana, Paladinii de Terra Medies, Ordinul Mușatinilor, Anacronism - coloniștii germani în Transilvania, Societas Falconi, Terra Dacica Aeterna și gladiatorii de la Ludus Apulensis

17:00

Tainitele de sub palatul împăratesc

Spectacol de teatru de păpuși tradiționale

17:30

Împărăteasa Neagră (legenda din Țara Bârsei)

Spectacol de teatru de păpuși tradiționale

18:00

Prezentarea armamentului medieval

19:00

Prezentarea taberei dacilor, romanilor și sarmaților

20:30

Antrenarea cavalerilor

21:30

Fire Dreams, spectacol de jonglerii cu focul

CASA TRANZIT

Expoziție „Non passé" cu tema „Identitate și memorie"

14:00-18:00

Vizitare expoziție

17:30

Vernisaj

Universitatea de Artă și Design din Cluj-Napoca, Școala Națională de Artă și Design din Dijon (ENSAD Dijon)
cu prilejul sărbătoririi a 60 de ani de înfrățire Cluj-Napoca, România - Dijon, Franța

TURURI GHIDATE

11:00-13:00

Cluj-Napoca - the Treasure City

Tur ghidat în limba engleză
Înscriere prealabilă: clujguidedtours.ro
Plecare din Piața Unirii - Statuia lui Matei Corvin
Asociația Cluj Guided Tours

18:00-20:00

Cluj-Napoca - the Treasure City

Tur ghidat în limba engleză
Înscriere prealabilă: clujguidedtours.ro
Plecare din Piața Unirii - Statuia lui Matei Corvin
Asociația Cluj Guided Tours

MUZEUL ETNOGRAFIC AL TRANSILVANIEI

MEMORANDUMULUI 21

09:00-19:00

Crystals & Minerals Show Cluj-Napoca

Cea mai mare expoziție dedicată rocilor, cristalelor, mineralelor, pietrelor semiprețioase, meteoriților și fosilelor

SERVICIUL JUDEȚEAN CLUJ AL ARHIVELOR NAȚIONALE

10:00-12:00

Expoziție documentară:

Strângere de fonduri pentru realizarea unui monument în memoria lui Avram Iancu (1894-1913)

TEATRUL MAGIC PUPPET

BULEVARDUL EROILOR 16

19:00

P.O.T. improshow cu păpuși

MUZEUL MILITAR „MAREȘAL CONSTANTIN PREZAN"

10:00-17:00

Program de vizitare

Prezintă istoria regiunii Transilvania și a evoluției militare din antichitate și până în prezent, dar și activitatea Diviziei 4 Infanterie „Gemina" și a misiunilor acesteia în teatrele internaționale de operații. De asemenea, sunt evidențiate personalitățile mareșalului Constantin Prezan și a generalilor Gheorghe Avramescu și Nicolae Dăscălescu.

MUZEUL DE ZOOLOGIE

CLINICILOR 5-7

10:00-16:00

Albinele solitare: expoziție interactivă despre eroii discreți ai naturii

Universitatea Babeș-Bolyai,
Facultatea de Biologie și Geologie

CASA NUMAĂ

RESTAURANT GALERIE DE ARTĂ

12:00-22:00

N YOUR FACE

Expoziție de portrete alb-negru fotograf Vali Bărbulescu

MUZEUL MITROPOLIEI CLUJULUI

PIAȚA AVRAM IANCU

10:00-18:00

Program de vizitare

Tezaur de artă de la demisolul Catedralei Mitropolitane cuprinde în patrimoniul său icoane pictate pe lemn și sticlă, obiecte de cult, potire, manuscrise liturgice din secolele XV-XIX și tipărituri din secolele XVII-XIX, care provin din diferite centre tipografice românești, demonstrând o continuă circulație a cărții de o parte și de alta a Carpaților, contribuind hotărâtor la unitatea limbii în întreg spațiul locuit de români.

SEARA DE MUZICĂ CLASICĂ

Vineri, 23 Mai, Piața Unirii

Ora 19:00

Concert susținut de ansamblul BIGG DIMM A'BAND (orhestră și soliști) cu un program care cuprinde prelucrări ale unor piese consacrate din repertoriul de muzică ușoară și jazz. Dirijor: Asist.univ.drd. Tiberiu HerdlicskaReprezentația ansamblului de saxofoni al ANMGD. Coordonator: CDA drd. Palko CasnadSpectacol cu fragmente din operele Carmen de G. Bizet, Flautul fermecat și Nunta lui Figaro de W.A. Mozart, Romeo si Julieta de Ch. Gounod, susținut de orchestra și 7 soliști ai ANMGD. Dirijor: cond.univ.dr.h Cristian Sandu

Ora 20:30

Gala Filarmonica Transilvania – Opera Națională Română – Opera Maghiară
Dirijor: Kulcsár Szabolcs
Orchestra Operei Maghiare Cluj
Vlad Răceu (vioară): *Zigeunerweisen* *(Pablo de Sarasate)*
Gabriel Gyarmati (trompetă): *Over the rainbow* *(Harlon Arlen),* ***Hora staccato*** *(G.Dinicu)*
Giancarlo Palena (bandoneon): *Libertango* *(A. Piazzola),* ***Ennio Morricone Medley*** *(Ennio Morricone)*
Bardon Tony (tenor): *Una furtiva lagrima* *(G. Donizetti – L'elisir d'amore)*
On the street where you live *(F. Loewe – A.J. Lerner – My fair lady)*
Cristian Mogoșan (tenor): *Vesti la Giubba* *(R. Leoncavallo – Pagliacci),* ***Tu, Ca Nun Chiagne!*** *(Ernesto De Curtis)*
Dobrița Roland (tenor): *La donna e mobile* *(G. Verdi – Rigoletto)*
Mondd meg, hogy imádom a pesti nőket *(E. Kálmán – Contesa Maritza)*
Eusebiu Huțan (tenor): *Che gelida manina* *(G. Puccini – La Bohème),* ***Non ti scordar di me*** *(Ernesto De Curtis)*
Hector Lopez Mendoza (tenor): *E lucevan le stelle* *(G. Puccini – Tosca),* ***Jurame*** *(Maria Grever)*
Pataki Adorján (tenor): *Dein ist mein ganzes Herz* *(F. Lehár – Țara surâsului),* ***Celeste Aida*** *(G. Verdi – Aida)*
Bardon / Dobrița / Huțan: *La Danza* *(G. Rossini)*
Mendoza / Mogoșan / Pataki: *Nessun dorma* *(G. Puccini – Turandot)*
6 tenori: *Granada* *(Agustin Lara)*
Funiculi, funiculà *(Luigi Denza)*
O sole mio *(Eduardo di Capua)*

vodafone
Midnight Snack
23 Mai 2025
20:00
Iuliu Maniu
PRIMĂRIA ŞI CONSILIUL LOCAL CLUJ-NAPOCA
ZILELE CLUJULUI
Creează tendințe
ZAIN

EthniCity

Festivalul Multicultural

Str. Mihail Kogălniceanu

Zilele Clujului

23-25 Mai

Culturi prezente

Austria · Ungaria · Germania · Coreea de Sud · Palestina
Grecia · Arabia Saudită · Etiopia · Republica Moldova
America Latină · Țările Nordice · Siria · Brazilia
Portugalia · Japonia · Franța · Polonia · Turcia
Mexic · Columbia · Ecuador · Armenia · Peru
Africa · Ucraina · Romani · China · India
International Organization for Migration
Clubul Internațional al Femeilor din Cluj
Centrul de Cooperarări Internațional
Grădina Botanică "Alexandru Borza"

Prezentat de:

BLANĂ! · Primăria și Consiliul Local Cluj-Napoca · Zilele Clujului · Visit Cluj-Napoca The Heart of Transylvania

Partner Tehnic :

LEROY MERLIN Pentru case fericite

ZILELE CLUJULUI
Creează legături

SÂMBĂTĂ 24 Mai 2025

PIAȚA UNIRII

11:00-22:00 **Experience Cluj**
Descoperă orașul în realitatea virtuală!

13:00-21:00 **RoboVR**
Descoperă orașul în realitatea virtuală cu RoboVR!

13:00-21:00 **Photobooth**
Infopoint turistic
Centrul de Informare Turistică al Municipiului Cluj-Napoca, Centrul Național de Informare și Promovare Turistică al Județului Cluj

16:00 **PARADA ZILELOR CLUJULUI**

12:00-20:00 **Animație stradală**
Teatrul Magic Puppet

16:00-21:30 **Animație stradală**
Creatorul - spectacole de înaltă ținută artistică

SEARA DE CONCERTE, SPECTACOL DRONE, LUMINI ȘI VIDEO MAPPING

19:30 **COMPACT**

20:45 **DELIA**

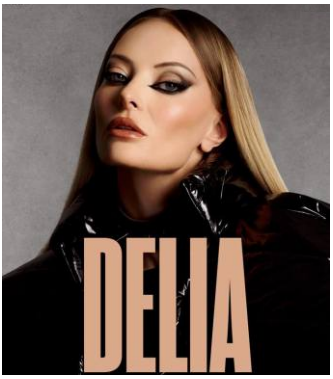

21:45 **SPECTACOL DRONE, LUMINI ȘI PROIECȚIE VIDEO MAPPING**

22:00 **SUBCARPAȚI**

STRADA MIHAIL KOGĂLNICEANU

10:00-23:00
FESTIVALUL GASTRONOMIC INTERNAȚIONAL

Experiențe culinare speciale

10:00-23:00
Goûtez la gastronomie de Dijon / Descoperiți savoarea gastronomiei din Dijon
cu prilejul sărbătoririi a 60 de ani de înfrățire Cluj-Napoca, România - Dijon, Franța

15:00-17:00
Demonstrații culinare ale bucătarilor din orașul înfrățit Suwon, Coreea de Sud

CONCERTE

17:15-17:45
Titus Pop, show Aldehidele

18:00-18:45
Patricia Labou

19:00-19:45
Școala de Muzică The Beat

20:00-23:00
DJ Graziano

10:00-22:00 **ETHNICITY**

EthniCity
Culturefy people
Celebrate culture

Prin artă, muzică și comunicare se creează spațiul ideal pentru consolidarea relațiilor etnice dintre cetățenii români și cei de naționalitate diferită. Primirea prietenoasă a altor culturi și deschiderea spre nou face parte din patrimoniul universal al municipiului Cluj-Napoca.

14:00-14:30 **Demonstrație de Arte Marțiale Japoneze (Musubi Dojo)**

14:30-15:00
Demonstrație de dans tradițional Japonez
Centrul Cultural Japonez UBB

15:00-15:10 **Trupa de Dans "Arirang"**

16:00-16:30
Dansuri Tradiționale - Columbia

16:30-17:00 **Dansuri Tradiționale Țigănești interpretate de Ansamblul Romano Ilo**

17:00-17:30 **Tango Argentinian**

17:30-18:30 **Latino Dance Workshop**

18:30-19:00
Songs of Anatolia with Askin Aldanmaz

19:00-19:20
Uniunea Elenă din România Filiala Cluj

19:30-20:30
Palestinian Dabkah with Arabescu

20:30-21:30 **Bafut Manjong Band**

21:30-22:00
Momente de bucurie cu Young Famous Orchestra

YOUNG FAMOUS ORCHESTRA

ZILELE CLUJULUI
Creează legături

SÂMBĂTĂ 24 MAI 2025

STRADA UNIVERSITĂȚII

16:00-17:30 | 19:25-20:05
Moment artistic Fantasya Carousel
Creatorul - spectacole de înaltă ținută artistică

17:30-18:15 | 18:40-19:25
Moment artistic Concertia
Creatorul - spectacole de înaltă ținută artistică

20:00-20:30 | 21:00-21:30 | 22:10-22:40
City Jazz Hub - Coordonator Dima Belinski

BULEVARDUL EROILOR

14:00-21:00
CARICATURI LA CORNET

PIAȚA MUZEULUI

10:00-22:00 **Târguțu' Vintage**

PROGRAM SCENĂ

12:00 **Croitorașul**
vârsta recomandată: +3
spectacol de teatru de păpuși în limba română
Teatrul de Păpuși Puck

CONCERTE

17:00-17:45
Recital de muzică ușoară - MusicElf

18:00-18:45 **Laur Hreniuc**

19:00-19:45
Adriana Berezovski și Viu Grai. Mărgăritare din popoare: o călătorie muzicală unică de la fado la folclorul românesc

20:00-21:00
Music around the World

21:00-22:00 **Boemis**

14:00-21:00
CARICATURI LA CORNET
în fața Casei Matei Corvin

STRADA IULIU MANIU

10:00-16:00
Expoziție inovativă

Te invităm să experimentezi tehnologia viitorului chiar în inima Clujului! Vehicule solare și electrice, roboți umanoizi, case inteligente, dar și standuri interactive unde poți testa drone de ultimă generație, camere cu termoviziune sau un glob cu plasmă. Nu vor lipsi nici construcțiile inedite, precum podul din spaghete sau clădirea din lemn de balsa, rezistentă la cutremure.

Universitatea Tehnică Cluj-Napoca
în parteneriat cu Centrul pentru Tineret

SUPRAGERIA URBANĂ

10:00-16:00
Un oraș în pași egali - simte Clujul altfel, Asociația Think Big

Atelier practic de introducere în limbajul semnelor și a alfabetului Braille
Atelier de lectură incluzivă cu povești scrise de tineri a căror personaje principale sunt copii sau tineri cu dizabilități
Traseu cu obstacole în condiții care reproduc, într-o manieră simbolică, realitatea unei persoane cu deficiențe senzoriale

18:00-19:00
Spectacol de coregrafie și acrobație aeriană cu școala de acrobație și dans Onensa
Asociația Urbannect

CENTRUL PENTRU TINERET

09:00-17:00
Expoziție de ceramică
Universitatea de Artă și Design

12:00-18:00
Lecții demonstrative de programare

Fiecare copil are ocazia de a crea în platforma noastră un mic joculeț sub îndrumarea unui trainer Logiscool, pe care mai apoi îl poate testa și juca. Activități adaptate pentru 6-8 ani, 9-14 ani și 15-18 ani. Vor fi expuși și o serie de roboți programabili precum Lego Wedo, Lego EV3, BeeBot, mBot.

Logiscool

12:00 **Prezentare și demonstrație cu robotul Sebastian**

Echipa de Robotică Aces reprezintă Liceul Teoretic „Lucian Blaga" din Cluj-Napoca. Echipa de robotică Aces le oferă clujenilor oportunitatea să exploreze lumea roboticii și să învețe despre importanța reciclării. Cu ajutorul robotului Sebastian, vom demonstra cât de ușor este să sortăm deșeurile cele mai des întâlnite.

14:00 **Atelier de Artă**

16:00 **Tur în lumea mării și importanța reciclării deșeurilor**
Echipa de Robotică Aces,
Liceul Teoretic „Lucian Blaga" din Cluj-Napoca

PARCUL CENTRAL „SIMION BĂRNUȚIU"

12:00-23:00
FESTIVALUL DE VIN

PROGRAM SCENĂ

11:00
Mini omul de știință cu Silviu Ruști
Teatrul Magic Puppet

CONCERTE

18:00-18:45
Fernando Alephsus

19:00-19:45
The Rol'it (tribute Eros Ramazzotti)

20:00-20:45 **M4Music**

21:00-22:00 **NIDAL**

10:00 - 22:00
Târgul Meșterilor Populari

O zonă a Parcului Central se transformă pentru 4 zile într-un veritabil atelier meșteșugăresc. Meșteri români, maghiari, romi, moldoveni și ucraineni își vor demonstra măiestria cu ateliere la fața locului, iar produsele acestora pot fi achiziționate de către participanți.

11:00-18:00
Ateliere și demonstrații meșteșugărești:
roata olarului, pictură pe ceramică, război de țesut, cusături, prelucrare podoabe din mărgele, împletituri din sfoară, pictură pe față etc.

10:00-22:00
Republica Moldova prezintă la Cluj
Asociația Meșterilor Populari Clujeni

10:00-22:00
PROMENADA CĂRȚILOR

10:00-11:00
Atelier de mărgelit pentru copii

11:00-13:00
Deschide cartea, trăiește lumea!
ghicitori din enciclopedii tematice

14:00-16:00
Jocuri de societate pentru întreaga familie

17:00-18:00
Ora poveștilor în limba română
Biblioteca Județeană „Octavian Goga"

ZILELE CLUJULUI
Creează legături

SÂMBĂTĂ 24 Mai 2025

10:00-22:00 **Cărticim împreună**

10:00-20:00 **Ateliere de pictat cu apă și ateliere de colorat pentru copii**
Andreea Dincă, Editura Usborne

12:00-14:00 **Atelier de yoga**
Instructor Daniel Beze,
Psihoterapeut integrativ Teodora Dumitru

12:00-20:00 **Ce pasăre este aceasta?**
Atelier interactiv de recunoaștere a păsărilor comune

12:00-20:00 **Păsările Clujului**
Poveste, cântec și culoare

12:00-20:00
Care-i treaba cu scorburile artificiale?
Cuibăritul păsărilor sălbatice pe înțelesul tuturor
Societatea Ornitologică Română

12:00-20:00
Promovare aplicație SeeYou
Jocuri pentru nevăzători, dispozitive, articole handmade
Asociația Nevăzătorilor din România, filiala Cluj

10:00-22:00
Activități de sensibilizare în grup
VIEWS International Belgia

Atelier de inițiere în limbajul mimico-gestual
Participanții pot învăța noțiuni de bază din limbajul semnelor, într-un mod interactiv și accesibil.
Liceul Special pentru Deficienți de Auz

Joc de coordonare și strategie
Două echipe, legate la ochi, vor transmite o minge cu clopoței de-a lungul liniei; jocul devine tot mai dificil pe măsură ce strategia devine esențială pentru succes.
Asociația Babilon Travel

Flyere în Alfabetul Braille și promovarea incluziunii
Crearea de flyere personalizate în Alfabetul Braille și discuții despre importanța accesibilității informațiilor pentru persoanele cu deficiențe de vedere.
Liceul Special pentru Deficienți de Vedere

17:00-20:00 **Atelier de pictat Mandale**
Noua Acropolă

12:00-16:00
Atelier de artă și reciclare creativă
Clubul „Durabil" al Colegiului Tehnic „Ana Aslan"

13:00-20:00
Atelier de robotică „AFA Robotics"
Design și imprimări 3D

20:00-21:00
Atelier creativ de artă turcească
Vizitatorii vor fi așteptați cu diverse sortimente de cafea turcească preparată tradițional la nisip, dar și ceai negru
Asociația Turkish Multicultural Business Consortium, Institutul de Turcologie UBB

ZONA DE AVENTURĂ

10:00-20:00
Fun Zone
panou escaladă, tir cu arcul, teren mini golf, giant jenga, potcoavele, pod indian, tiroliană, șah, X și O, darts, slack line, plasă de escaladă, petanque, corn hole, teren volei, badmington, fussball

Tabăra Nomadă

09:00-10:30 **Echitație pentru copii**
11:30-12:30 **Jocuri nomade**
13:00-13:20 **Prezentare iurta**
14:00-15:30 **Echitație pentru copii**
16:30-18:30 **Echitație pentru copii**
19:00-20:00 **Demonstrații călare**
Asociația Vulturii din Călata

12:00-14:00, 18:00-20:00
Animație stradală
Teatrul Magic Puppet

Lacul Chios

10:00-13:00, 15:00-19:00
Caiac pe Lacul Chios
eveniment adresat persoanelor cu nevoi speciale
Asociația Club Sportiv Caiac Smile

FOIȘOR

17:00
Seară artistică LIFT COMUNITI
O celebrare a creativității locale și a expresiei libere. În parteneriat cu artiști independenți, trupe locale și prieteni ai frumosului, Lift Communiti creează spațiul în care expresia artistică devine posibilă, accesibilă și încurajată. O seară dedicată celor care poate n-au avut încă scena, dar care au voce, culoare și emoție de oferit.

Zona Casino

10:00:00
Demonstrații și inițiere kihon, kata, kumite
Cs Budo Gym Napoca, Karate Kyokushin
Sensei Viorel Tătar 4 DAN

Zilele Clujului împreună cu sportivii Clubului Universitatea

11:00 **Demonstrații și inițiere box**
12:00 **Demonstrații și inițiere judo**
14:00 **Demonstrații și inițiere tir cu arcul**
14:00 **Demonstrații și inițiere culturism & fitness**

14:00-21:00
CARICATURI LA CORNET

Ateliere și activități pentru copii și adulți organizate de comunitatea ucraineană din Cluj-Napoca

11:00-12:00 **Kundalini yoga**
11:00-18:00 **Autodescoperire și relaxare prin sahaja yoga meditație**
12:00-12:30 **Gimnastică chineză (metodă originală)**
12:00-13:00 **Modelare din plastilină cu aer**
13:00-14:00 **Tricotat fără andrele**
13:00-15:00 **Atelier de pictură acrilică**
15:00-16:00 **Atelier de tricotat „Steaguri naționale"**
16:00-17:30 **Creare de jucării de interior**

WONDER FAMILY FEST LA ZILELE CLUJULUI

14:00-20:00
Atelier desen, jocuri de grădină, mascote (Mickey și Minnie), dinozaur animatronic, Dino photocorner, „Eco Salvatorii" - ateliere și activități
10:30-13:30, 15:30-20:00
Tir cu arcul
14:00-18:00
Atelier percuție x Rock Academy
10:30-13:30, 15:30-20:00
Facepainting
10:30-13:30 & 15:30-20:00
Baloane modelabile
13:45-14:00
Moment acrobație
14:00-14:45
Spectacol de teatru x Magic Puppet
17:00-17:45
Spectacol interactiv x Golden Party
18:00-18:45
Spectacol muzical x Rock Academy
19:00-19:45
„Povestea lui Ștefănel" - Spectacol muzical interactiv x Mr. Nicu
19:45-20:00
Moment acrobație

ZILELE CLUJULUI
Creează legături

SÂMBĂTĂ 24 MAI 2025

Zona dinspre Str. G. Coșbuc

10:30-12:30 **Qigong și Taiji (taichi)**
Înscrieri: 0755335276, Asociația de Qigong, Taiji si Baguazhang Cluj-Napoca

CASINO - CENTRUL DE CULTURĂ URBANĂ

10:00-20:00
De la Cetatea lui EU la Cetatea lui TU
expoziție de pictură,
Universitatea de Artă și Design, Departamentul Pictură

15:00-19:00 **Festivalul Național Science on Stage România 2025**

Evenimentul va reuni profesori din România care vor prezenta proiecte STEM inovative, selectate pentru a participa la Festivalul European Science on Stage 2026 din Lituania. Aceste proiecte, relevante pentru viața cotidiană, promovează învățarea prin investigație, educația pentru dezvoltare durabilă și sunt ușor de implementat în școli. Categoriile incluse sunt: STEM pentru copii, educație pentru dezvoltare durabilă, inteligență artificială, orientare în carieră, echitate și incluziune, învățare autodirijată și experimente cu costuri reduse.

18:00
Corala Laudatio
Corul de cameră al Centrului de vârstnici nr. 2

18:30
Dansuri de societate
Grupul Zefir al Centrului de Zi pentru Seniori Nr. 2, în colaborare cu studioul de dans „Frizzante Dance Studio", Grupul de Dans al Centrului de Zi Observator

PLATOUL PIETONAL BT ARENA - CLUJ ARENA

11:00-16:00 **Condu Prudent**
Rotaract Cluj-Napoca Cetățuie

PLATOUL SĂLII SPORTURILOR „HORIA DEMIAN"

PARADA MICILOR BICICLIȘTI

De la mic la mare, îi invităm pe toți copiii să pedaleze, să petreacă timp de calitate, să se distreze și să se întrecă în siguranță, bucurându-se de surprizele pregătite. Vor fi pregătite probe de abilități adaptate fiecărei categorii de vârstă: plimbări în pluton cu respectarea regulilor de deplasare în grup ale bicicliștilor, pedalare printre jaloane cu respectarea indicatoarelor de circulație, concursuri de îndemânare, ateliere de educație rutieră și demonstrații de ciclism.

09:00
Înregistrare Parada Micilor Bicicliști

10:00-12:00
Slow bike pe malul Someșului

12:00 **Parada Micilor Bicicliști**

10:00-18:00
Ateliere jocuri de tip tenis și badminton

10:00-18:00
Atelier „Cum să pedalăm în siguranță în trafic, despre unghiul mort și perspectiva conducătorului auto"

10:00-18:00
Atelier „Bucătărie cu degustare de brânzeturi și plăcinte pe vatră"

13:00
Probe de abilități adaptate fiecărei categorii de vârstă: deplasarea printre jaloane, respectarea indicatoarelor de circulație, jocuri pe bicicleta, plimbări în pluton

14:00-16:00
Slow Bike pe malul Someșului

16:00 **Concert Teo**
GO4FUN

Zilele Clujului împreună cu sportivii Clubului Universitatea

13:00 **Demonstrații și inițiere ski fond**

PARCUL FEROVIARILOR

15:00-22:00
astROmania - stele și prieteni
Observații astronomice prin telescoape: Ne vom uita la Soare cu filtre speciale, iar mai târziu ne vom îndrepta atenția către stele duble și planete.

Expoziție de astrofotografie: galaxii și nebuloase fotografiate prin telescop
SRPAC - Societatea Română pentru Astronomie Culturală

MALURILE SOMEȘULUI

Avanpremiera Vamos a la playa 2025, Plaja Grigorescu

12:00-23:00
Boho style picnic & lounge bar
Pe parcursul întregului program al Zilelor Clujului plaja, platoul și gazonul de pe malurile Someșului vă oferă o zonă de relaxare și socializare în stilul boem al plajelor mediteraneene

12:00-18:00
Concurs de table cu premii - prima zi

16:00-18:00 **Concurs de petanque**

16:00-18:00
Atelier de creație și educație ecologică

18:00-20:00 **Picnicul comunității**
În zona de picnic de pe gazon, vă invităm să unim mesele și să participăm cu toții la un picnic al tuturor. Vă așteptăm pe fiecare să ne bucurăm și să împărtășim produsele fiecăruia.

18:30-19:30
Școala de dans Latino cu Fidias Vasques

19:30-23:00
Seară de loisir în lounge, DJ

BAZA SPORTIVĂ GHEORGHENI

FUGI ÎN CURTEA ȘCOLII
Eveniment susținut de msg Romania

12:00-15:00
Hai în lumea mișcării și a sportului, îmbinând utilul cu plăcutul. Copiii vor putea practica sporturi ca atletism, baschet, handbal, fotbal, tenis, volei, precum și jocurile copilăriei: rațele și vânătorii, leapșa sau șotron.

12:00-15:00
EcoFun - Experimente Științifice și Aventuri Sustenabile!
Activități științifice și de sustenabilitate
Hai cu noi să descoperim cum știința, arta și sustenabilitatea aduc schimbări pozitive în jurul nostru! Vei avea ocazia să experimentezi, să creezi și să înveți într-un loc plin de inovație, creativitate și inspirație
Vârstă recomandată: 5+
QUB Education, Asociația Art Mirror

10:00-11:00 **Redescoperă vitalitatea: Fitness pentru seniori în natură**
Centrul de Zi pentru Seniori nr.1

11:00-12:00
Qigong: bucurie, prietenie, sănătate
Centrul de Zi pentru Seniori nr.1, Asociația QilinGong Cluj

11:00-13:00 Zilele Clujului împreună cu sportivii Clubului Universitatea
Demonstrații și inițiere rugby

11:00-11:45
Spectacolul de magie- Piratul fermecat
Pregătiți-vă să ridicați ancora într-o aventură magică pe mare! Căpitanul Jack Puf, un pirat simpatic și neastâmpărat, vine cu tolba plină de trucuri, baloane colorate și râsete molipsitoare. Spectacolul de magie cu Piratul este o combinație savuroasă de iluzionism, teatru interactiv și momente haioase, care îi va ține pe cei mici cu sufletul la gură de la început până la sfârșit!
Royal Party

12:00-14:00, 16:00-18:00
Pictură pe față și modelaj baloane

12:30-13:00
Buu Fit: majorete, breakdance, judo

12:00-18:00
Tu știi să acorzi primul ajutor?
Asociația „Caravana cu Medici", filiala Cluj

13:00-13:20 **Step Up Dance Studio**

13:30-14:00 **Genessis Dance Studio**

14:00-14:30 **Urban Dance Lab**

ZILELE CLUJULUI
Creează legături

SÂMBĂTĂ 24 Mai 2025

14:30-15:30 **Clasa de Zumba**
Pregătește-te să te miști fără încetare pe ritmuri de salsa combinate cu merengue, reggaeton și samba

16:00-17:00
Lecție de dans în aer liber - bachata
SalsaCaliente Dance Studio

17:30-17:50 **Deja-Vu Majorete**

18:00-18:45 **Mister Nicu&The Edu-tainers**

Baza Sportivă la Terenuri

FUGI ÎN CURTEA ȘCOLII
Eveniment susținut de msg Romania

12:00-15:00

Hai în lumea mișcării și a sportului, îmbinând utilul cu plăcutul. Copiii vor putea practica sporturi ca atletism, baschet, handbal, fotbal, tenis, volei, precum și jocurile copilăriei: rațele și vânătorii, leapșa sau șotron

11:00-11:45 **Micul Prinț cu Georgiana Agafia Bighescu**
Teatrul Magic Puppet

13:00-15:00 Zilele Clujului împreună cu sportivii Clubului Universitatea
Demonstrații și inițiere volei

12:00-14:00, 16:00-18:00
Pictură pe față și modelaj baloane

12:00-13:00 **Antrenamente la tobe**
Școala de Muzică The Beat

13:00-13:30 **Jump In Dance Company**

13:30-14:00 **Majorete Eclipse**

14:00-14:30 **Majorete Magic**

14:30-15:30 **Clasa de Zumba**
Pregătește-te să te miști fără încetare pe ritmuri de salsa combinate cu merengue, reggaeton și samba

16:00-17:00 **Lecție de dans în aer liber - salsa**
SalsaCaliente Dance Studio

17:00-17:30 **Bliss Dance**

18:00-18:45 **Teodora & Cosmin (Acoustic Session)**

iULIUS PARC

16:00-16:40 **Muzicanții din Bremen**
joc, muzică și bună dispoziție
Teatrul de păpuși AnimaArt

17:00-18:30 **Miss Măriuța**

19:00-19:45 **Zephyrus**

20:00-20:45 **Colegiul de Muzică „Sigismund Toduță”**

21:00-21:45 **Outflow**

Parcul Zorilor

FUGI ÎN CURTEA ȘCOLII
Eveniment susținut de msg Romania

12:00-15:00

Hai în lumea mișcării și a sportului, îmbinând utilul cu plăcutul. Copiii vor putea practica sporturi ca atletism, baschet, handbal, fotbal, tenis, volei, precum și jocurile copilăriei: rațele și vânătorii, leapșa sau șotron

11:00-11:45
Viața secretă a celor mai neașteptate obiecte
Teatrul Magic Puppet

12:00-14:00, 16:00-18:00
Pictură pe față, modelaj baloane, ore demonstrative de dans, balet, karate, teatru, șah, robotică, jocuri pentru copii susținute de animatori
Minions Land

14:00-14:40
Zumba pentru copii

15:00-16:00
DJ GabiZ

18:00-18:40
Micul Prinț cu Georgiana Agafia Bighescu
Teatrul Magic Puppet

18:45-20:00
DJ GabiZ

Cinema Dacia

11:00
Povestea lui Curaj
spectacol de teatru de păpuși
Asociația AnimaArt

19:00
Proiecție specială (proiecție supriză a unui film românesc contemporan în prezența echipei)
Cluj Movie Club, Centrul de Cultură Urbană

Cinema MĂRĂȘTI

10:00-18:00
Expoziție de obiecte și costume populare tradiționale - Câmpia Transilvaniei (în foaier)
Asociația De la Lume Adunate și-napoi la lume date

10:00-18:00 **Culori de Mai, Cluj în floare**
expoziție personală de pictură, Evelina Popilian

12:00 **Șezătoare**

La șezătoare, cei mici și toți doritorii vor putea învăța de la mătușica Balcău Crucița, din Ceanu Mare, cum se țese la război: pânza pentru cămăși, ștergarele, fețele de pernă, lipideele (cuverturi) și vor desluși tainele cusutului cămășilor cu ciupag de la bunica Mocan Ileana.
Asociația De la Lume Adunate și-napoi la lume date

Turnul Dompierilor

10:00-20:00 **Mitologii personale**
Expoziție de artă mixtă, Cristina Mocan

10:00-20:00 **Structuri de Infinit**
Expoziție de pictură, Florin Olari

Expoziția explorează întâlnirea dintre natural și sacru, dintre forma pură și simbol, prin intermediul fagurelui de miere, care transformă experiența vizuală în contemplare și meditație. Întoarcerea la esență se realizează subtil, prin căutarea lucidă și sensibilă a ordinii invizibile care structurează existența. Lucrările expuse devin astfel reflecții plastice asupra echilibrului și transcendenței formelor, căci artistul Florin Olari transformă geometria naturală în limbaj vizual, într-un discurs care reunește organicul cu spiritualul, concretul cu metafizicul.

10:00-20:00
Turnul Pompierilor de-a lungul timpului
Expoziție foto-documentară
Asociația Clujul de Altădată,
Centrul de Cultură Urbană Turnul Pompierilor

10:00-20:00 **Török István**
Expoziție de obiecte, documente și efecte militare din colecția privată a d-lui Szabó István

10:00-20:00 **Clujul de altădată**
Expoziție foto-documentară
Asociația Clujul de Altădată,
Centrul de Cultură Urbană Turnul Pompierilor

10:00-20:00 **Pași prin grădină**
Expoziție de pictură în memoria Piei Paleologu
Casa Paleologu

Turnul Croitorilor

11:00 **Iată Dijon! (Voici Dijon!)**
Prezentarea geo-istorică a orașului Dijon, Franța către publicul clujean
cu prilejul sărbătoririi a 60 de ani de înfrățire Cluj-Napoca, România - Dijon, Franța

10:00-20:00
Descoperiți Dijon! (Découvrez Dijon)
Expoziție de prezentare: repere culturale și obiective turistice
cu prilejul sărbătoririi a 60 de ani de înfrățire Cluj-Napoca, România - Dijon, Franța

10:00-20:00 **Expoziție foto-documentară: Orașul și Academia, Colegiul Major Iezuit din Cluj - Academia Claudiopolitană. Prima instituție de învățământ superior din România. De la întemeierea din 1581 la re-inaugurarea din 1698**
Universitatea Babeș-Bolyai

10:00-20:00 **Expoziție foto-documentară: Turnul Croitorilor de-a lungul timpului**
Centrul de Cultură Urbană,
Muzeul Național de Istorie a Transilvaniei,
Asociația Clujul de Altădată

10:00-20:00 **Expoziție de fotografie SAMSARA, Horia-Mihai Gligor**
Cluj Center for Indian Studies al UBB,
Ambasada Indiei în România,
Ministerul Culturii din India

10:00-20:00 **Expoziție de pictură: Brazilia în legende și vise,** *artist: Terezinha Bilia*
Universitatea Babeș-Bolyai,
Centrul Cultural Brazilian ”Casa do Brasil”,
Ambasada Braziliei în România,
Institutul Guimarães Rosa

ZILELE CLUJULUI
Creează legături

SÂMBĂTĂ 24 MAI 2025

STRADA POTAISSA ȘI ZIDUL CETĂȚII

TABĂRA ISTORICĂ

10:00-22:00
Carusel medieval pentru copii

10:00-22:00
Ateliere de hârtie manuală, ateliere de pictură blazoane medievale, fierărie, pielărie, monetărie, plante medicinale, țesătorie și fierărie, prelucrarea metalului, prelucrarea lemnului, mozaic, jocuri antice, tehnici de mânuirea armelor, instrucția recruților

10:00 **Trezirea la viață a taberei medievale și antice**

12:00 **Sarea în bucate**
spectacol de teatru de păpuși tradiționale

12:30 **Prâslea cel voinic și merele de aur**
spectacol de teatru de păpuși tradiționale

13:00 **Atelier de pictură pe scuturi medievale pentru copii**

14:00 **Atelier de hârtie manuală**

14:30 **Focul Meșteșugarilor**
Atelier de fierărie medievală

15:00 **Lupte de gladiatori (Ludus Ursus Nigrus)**

15:30 **Jocuri medievale pentru copii**

16:00 **Atelier de confecționare de păpuși tradiționale**

16:30 **Antrenament pentru cavalerii cu diferite arme**

18:30 **Înfruntarea dacilor cu romanii**

19:00 **Legenda Uriașilor**

20:00 **Spectacol antic cu foc „Ignis Phantasia"**

21:30 **Fire Dreams**
spectacol de jonglerii cu focul

STRADA EMILE ZOLA

11:00-21:00 **ReClothing & friends**
târg de modă sustenabilă

12:00, 18:00 **Workshop-uri**
ReClothing aduce la Zilele Clujului mixul perfect dintre moda pre-loved, designeri locali talentați și ateliere creative. Un eveniment cu suflet, în care hainele capătă o a doua viață, oamenii se conectează, iar faptele bune (pentru planetă și pentru comunitate sunt la fiecare pas). Facem shopping sustenabil, coasem, pictăm, brodăm și ne reimaginăm moda. Împreună.

CASA TRANZIT

14:00-18:00 **Expoziție „Non passé"**
cu tema „Identitate și memorie"
Universitatea de Artă și Design din Cluj-Napoca, Școala Națională de Artă și Design din Dijon (ENSAD Dijon)
cu prilejul sărbătoririi a 60 de ani de înfrățire Cluj-Napoca, România - Dijon, Franța

PĂDUREA FĂGET

10:00 **Zilele Pădurii Făget: Făgetul te cheamă la curățenia de primăvară!**
Punct de întâlnire: Parcare Vila Tușa, Baza Unirea, Parcare restaurant Roata, Asociația Active Hub

TURURI GHIDATE

11:00-13:00
Cluj-Napoca - the Treasure City
Tur ghidat în limba engleză
Înscriere prealabilă: clujguidedtours.ro
Plecare din Piața Unirii - Statuia lui Matei Corvin
Asociația Cluj Guided Tours

18:00-20:00
Cluj-Napoca - the Treasure City
Tur ghidat în limba engleză
Înscriere prealabilă: clujguidedtours.ro
Plecare din Piața Unirii - Statuia lui Matei Corvin
Asociația Cluj Guided Tours

MUZEUL ETNOGRAFIC AL TRANSILVANIEI

Memorandumului 21

09:00-19:00
Crystals & Minerals Show Cluj-Napoca
Cea mai mare expoziție dedicată rocilor, cristalelor, mineralelor, pietrelor semiprețioase, meteoriților și fosilelor

MUZEUL CINEMATOGRAFIEI CINEMA TAVERNA, CASA TIFF

18:00-20:00 **A ști sau a nu ști, moștenirea spirituală și științifică a savantului explorator Emil Racoviță -** *proiecție film documentar de lung metraj, biografic, istoric*
Înscrieri: 0744213993, 23 mai, 11:00-16:00

MUZEUL MILITAR „MAREȘAL CONSTANTIN PREZAN"

10:00-17:00 **Program de vizitare**
Prezintă istoria regiunii Transilvania și a evoluției militare din antichitate și până în prezent, dar și activitatea Diviziei 4 Infanterie „Gemina" și a misiunilor acesteia în teatrele internaționale de operații. De asemenea, sunt evidențiate personalitățile mareșalului Constantin Prezan și a generalilor Gheorghe Avramescu și Nicolae Dăscălescu.

CASA NUMAĂ

Restaurant Galerie de Artă

12:00-22:00 **N YOUR FACE**
Expoziție de portrete alb-negru, fotograf Vali Bărbulescu

MUZEUL DE ZOOLOGIE

Clinicilor 5-7

10:00-14:00 **Albinele solitare: expoziție interactivă despre eroii discreți ai naturii**
Universitatea Babeș-Bolyai, Facultatea de Biologie și Geologie

MUZEUL MITROPOLIEI CLUJULUI

Piața Avram Iancu

10:00-18:00 **Program de vizitare**
Tezaur de artă de la demisolul Catedralei Mitropolitane cuprinde în patrimoniul său icoane pictate pe lemn și sticlă, obiecte de cult, potire, manuscrise liturgice din secolele XV-XIX și tipărituri din secolele XVII-XIX, care provin din diferite centre tipografice românești, demonstrând o continuă circulație a cărții de o parte și de alta a Carpaților, contribuind hotărâtor la unitatea limbii în întreg spațiul locuit de români.

INSOMNIA CAFÉ

Universității 2

11:00-14:00 **Chef de pictat! Yuppi Camp: Pictează-ți propria sacoșă!**

Un eveniment caritabil și distractiv pentru toată familia: pictură de sacoșe tip tote bags! Ghidați de voluntari pricepuți vă veți putea crea propria sacoșă pe care să o purtați cu voi peste tot. Noi vă vom pune la dispoziție toate materiale necesare, voi veți avea nevoie doar de puțină creativitate și chef de pictat! Yuppi Camp sunt tabere și activități gratuite de terapie prin experiență adresate copiilor bolnavi cronic și grav cât și familiilor acestora.

ZILELE CLUJULUI

Creează legături

1. Piața Unirii
2. Str. Mihail Kogălniceanu
3. Str. Universității
4. Piața Muzeului
5. Bulevardul Eroilor
6. Str. Iuliu Maniu
7. Str. Emmanuel de Martonne
8. Parcul Central „Simion Bărnuțiu”
9. Lacul Chios
10. Foișor Parcul Central
11. Casino - Centrul de Cultură Urbană
12. Iulius Parc
13. Parcul Zorilor
14. Parcul Feroviarilor
15. Parcul Armătura
16. Platoul pietonal BT Arena-Cluj Arena
17. Casa Tranzit
18. Str. Potaissa și Zidul Cetății
19. Malurile Someșului, Plaja Grigorescu

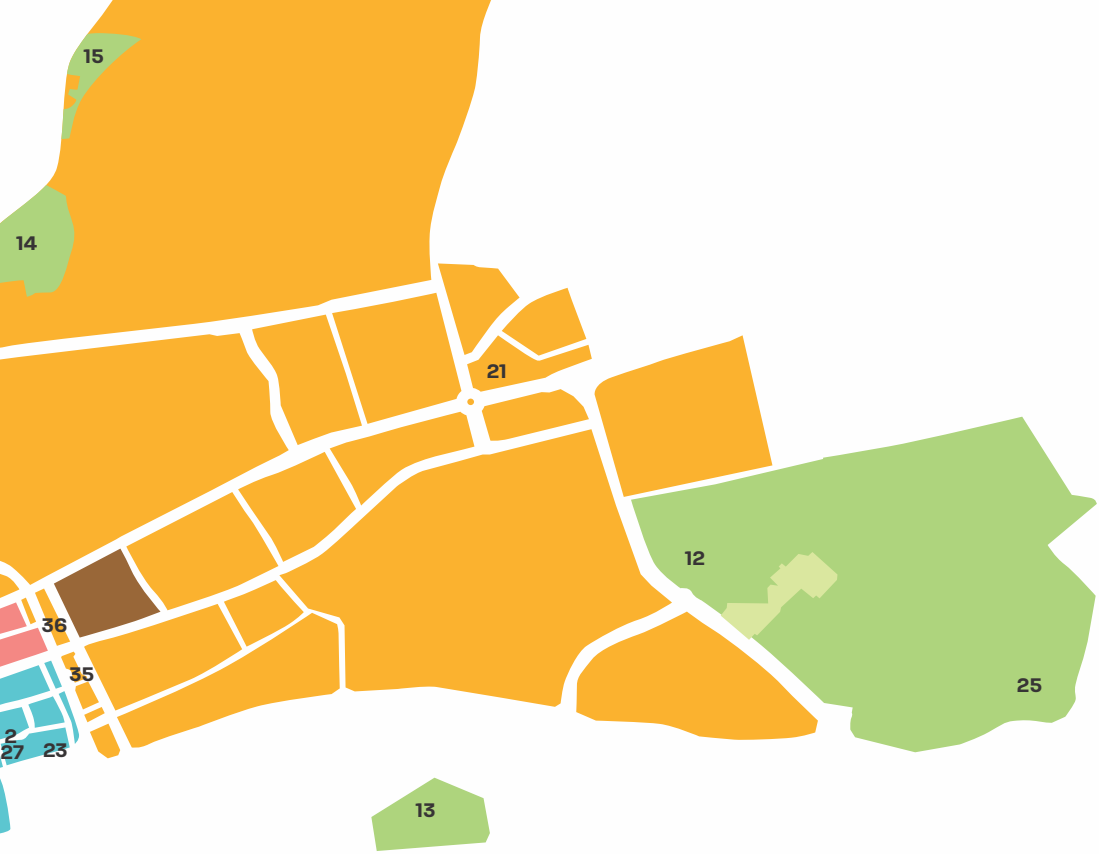

20 Cinema Dacia
21 Cinema Mărăști
22 Turnul Pompierilor
23 Turnul Croitorilor
24 Centrul pentru Tineret
25 Baza Sportivă Gheorgheni
26 Baza Sportivă „La terenuri”
27 Biblioteca Academiei Române filiala Cluj-Napoca
28 Facultatea de Geografie și Campusul Hașdeu
29 Muzeul de Zoologie
30 Teatrul Magic Puppet
31 Str. Emile Zola
32 Muzeul Etnografic al Transilvaniei
33 Platoul Sălii Sporturilor „Horia Demian”
34 Pădurea Făget
35 Muzeul Militar „Mareșal Constantin Prezan”
36 Muzeul Mitropoliei Clujului
37 Muzeul Cinematografiei, Cinema Taverna-Casa TIFF
38 Casa NUMAÀ
39 Serviciul Județean Cluj al Arhivelor Naționale
40 Auditorium Maximum
41 Insomnia Cafe & Bistro

George. Primul banking inteligent.

EU ȘTIU MAI *BINE.*

Descoperă
ce oferte și avantaje ai
în Programul de beneficii
din George.

Vino la cortul BCR din Parcul Central.

Inovație BCR

Organizatori

ZILELE CLUJULUI Creează legături

PRIMĂRIA ȘI CONSILIUL LOCAL CLUJ-NAPOCA

Realizat cu sprijinul

MOLDOVAN MĂCELĂRIE DE FAMILIE

WHY NOT us

FESTIVALUL GASTRONOMIC INTERNAȚIONAL

Locație > Strada Mihail Kogălniceanu

Joi	Vineri	Sâmbătă	Duminică
14:00 - 23:00	14:00 - 23:00	10:00 - 23:00	10:00 - 23:00

WINE FESTIVAL

22-25 MAI

Parcul Central

„Simion Bărnuțiu”

ZILELE CLUJULUI Creează legături

MOLDOVAN

Când *Clujul* are poftă de gust autentic, vine la Moldovan.

Suntem parte din Cluj, zi de zi.

La Zilele Clujului ne găsești
acolo unde se adună pofta și voia bună.
Vino pentru gustul care ne apropie:
carne bine făcută, servită pe loc.

Zona de Street Food | *Scanează QR-ul pentru meniul complet.*

ALEXANDRION GROUP
Experience brought together since 1789

Povestea Alexandrion Group este un mix de istorie, tradiție, experiență și pasiune care datează din 1789. Grupul este lider pe piața băuturilor spirtoase și a vinului spumant din România și singurul producător de whisky single malt din regiune.

Distileriile noastre, Alexandrion Saber 1789, reprezintă una dintre cele mai mari și mai moderne unități de producție din sud-estul Europei. De asemenea, deținem podgorii și unități de producție a vinului în România, situate în regiunea Dealu Mare. Crama Domeniile Alexandrion Rhein 1892 produce vinuri care sunt premiate la cele mai importante competiții internaționale de profil. Pivnițele Rhein & CIE 1892, situate în Azuga, sunt locul în care, Rhein Extra, cel mai vechi vin spumant din România, este produs fără întrerupere de mai bine de un secol. Acesta are o semnificație istorică și culturală deosebită și este furnizorul oficial al Casei Regale a României, din 1904.

Alexandrion Group are sediul central în România și are birouri și filiale în SUA, Grecia, Cipru, Brazilia, Polonia și Emiratele Arabe Unite.

Rețeaua noastră globală de distribuție acoperă peste 100 de țări și se extinde rapid.

KINGSBURY GIN · SIGINIA GIN · OMU VODKA · ESTD 1892 RHEIN EXTRA · ALEXANDRION

URSUS®

HAI ÎN VIZITĂ LA MICROBERĂRIA URSUS DIN CLUJ, DE

ZIUA PORȚILOR DESCHISE, PE 24 MAI 2025.

ÎNSCRIE-TE AICI: +40 745 159 316.
LOCURI LIMITATE.

/URSUSROMANIA/

18+ www.desprealcool.ro

value - inspired
by people

.msg

.msg Romania face parte din concernul german msg, un grup de companii cu peste 10.000 de angajaţi. Grupul msg dezvoltă soluţii software holistice şi oferă consultanţă tehnică pentru companii care operează în industrii şi sectoare precum asigurări, auto, bancar, alimentaţie, ştiinţă şi sănătate, telecomunicaţii, transport, logistică şi sector public în peste 25 de ţări.

.msg Romania are peste **700 de colegi în trei locații,** cu expertiza în diferite domenii dar cu același entuziasm și dorință de schimbare și inovare.

SCAN ME

AFLĂ MAI MULTE

POTRIVEALA PERFECTĂ

în familie, de Zilele Clujului, portare cu portare, reducerea-i mai mare

Abonament RED UNLIMITED de la **3€**/lună

Smartphones & Gadgets până la **36** rate

Together we can

Tariful abonamentului Red Unlimited la prețul de 3€ în primele 6 luni și 4,5€ din luna a 7-a se aplică la portarea a minimum 3 numere în rețeaua Vodafone din altă rețea. Valoarea reducerii variază în funcție de numărul de numere portate. Promoție valabilă de la 1.04.2025 până la 31.05.2025, cu posibilitatea de prelungire. Detalii în magazine.

betfair
ROMANIA DEVELOPMENT

HYBRID & REMOTE WORKING OPTIONS

€1,000
LEARNING BUDGET

HEALTH & DENTAL INSURANCES

5 PERSONAL DAYS

25 DAYS
ANNUAL LEAVE

WELLBEING PROGRAMMES

FLEXIBLE BENEFITS
TRAVEL, SPORTS, HOBBIES

EXperience *different.*

Looking for extra benefits?
Here's your shortcut.

ZILELE CLUJULUI
Creează legături

DUMINICĂ 25 MAI 2025

PIAȚA UNIRII

09:30 **Crosul Universităților Clujene**

11:00-22:00 **Experience Cluj**
Descoperă orașul în realitatea virtuală!

13:00-21:00 **RoboVR**
Descoperă orașul în realitatea virtuală cu RoboVR!

13:00-21:00 **Photobooth**
Infopoint turistic Centrul de Informare Turistică al Municipiului Cluj-Napoca
Centrul Național de Informare și Promovare Turistică al Județului Cluj

12:00-20:00 **Animație stradală**
Teatrul Magic Puppet

16:00-21:30 **Animație stradală**
Creatorul - spectacole de înaltă ținută artistică

REGAL FOLCLORIC

12:30

Ansamblul folcloric „Armonia Seniorilor”
Grupul vocal-instrumental „Speranța”
Clubul Seniorilor Observator - Corul Tradiții Ardelene
Mariana Sfechiș
Ioana Breda Morar
Maria Lobonț
Viorel Papuc
Andra Cocian
Ansamblul folcloric „Mărțișorul”
Ioan Bocșa și Grupul din Ansamblul de muzică tradițională românească „Icoane”
Ansamblul folcloric „Rapsodia Someșană”
Adriana Irimieș
Ovidiu Purdea Someș și Ionuț Suciu
Mariana Morcan
Florian Roșan
Amalia Chiper
Marius Ciprian Pop
Sava Negrean Brudașcu
Ana Ilca Mureșan
Claudiu Ciotleuș
Formația Romano
Ansamblul folcloric „Bogáncs”
Ansamblul de dansuri grecești „Ithaki”
Ansamblul folcloric „Tradiții Someșul Napoca”
Mihaela Grindean
Aurel Tămaș
„In memoriam Dumitru Fărcaș” - Cristian Totpati
Ansamblul folcloric „Doina”
Ansamblul focloric „Dor Transilvan”
Valeria și Traian Ilea
Lucia Potra
Silviu Popa
Ioana Ștețco
Oana Bozga-Pintea
Maria Golban Șomlea
Acompaniază orchestra Regal Transilvan

STRADA MIHAIL KOGĂLNICEANU

10:00-23:00
FESTIVALUL GASTRONOMIC INTERNAȚIONAL
Experiențe culinare speciale

10:00-23:00
Goûtez la gastronomie de Dijon / Descoperiți savoarea gastronomiei din Dijon
cu prilejul sărbătoririi a 60 de ani de înfrățire Cluj-Napoca, România - Dijon, Franța

13:00-15:00
Demonstrații culinare ale bucătarilor din orașul înfrățit Suwon, Coreea de Sud

CONCERTE

16:30-17:00
Genessis Dance Studio

17:15-18:45 **FANA VOX**

19:00-19:45 **Mate Kozma**

20:00-20:45
Ramona&Sax Show Orchestra

21:00-22:00 **Be Right Band**

10:00-22:00 **ETHNICITY**

Prin artă, muzică și comunicare se creează spațiul ideal pentru consolidarea relațiilor etnice dintre cetățenii români și cei de naționalitate diferită. Primirea prietenoasă a altor culturi și deschiderea spre nou face parte din patrimoniul universal al municipiului Cluj-Napoca.

13:00-14:30 **Ucranian Vibes**

15:00-15:45
Ucranian Vibes (live instruments)

17:00-18:00
Syrian Dabkah with Arabescu

18:00-19:00
Latino Dance Workshop

19:30-19:50
Uniunea Elenă din România Filiala Cluj

20:00-21:00 **Taraful din Palatca condus de Florinel și Marius Codoba**

21:00-22:00
Afro-Vibes International Party with DJ M.I.G.

19:00-19:30
Momente de bucurie cu Young Famous Orchestra

YOUNG FAMOUS ORCHESTRA

STRADA UNIVERSITĂȚII

17:15-18:00 | 19:10-19:55
Moment artistic Concertia
Creatorul - spectacole de înaltă ținută artistică

18:30-19:10 | 20:40-21:20
Moment artistic Fantasya Carousel
Creatorul - spectacole de înaltă ținută artistică

18:00-18:30 | 20:00-20:30 | 21:30-22:00
City Jazz Hub - Coordonator Dima Belinski

BULEVARDUL EROILOR

14:00-21:00
CARICATURI LA CORNET

PIAȚA MUZEULUI

10:00-22:00 **Târgușu' Vintage**

PROGRAM SCENĂ

12:00 **Pulcinella**
spectacol de teatru de păpuși în limba maghiară
vârsta recomandată: +4 ani
Teatrul de Păpuși Puck

CONCERTE

18:00-18:45
Noblesse Quartet

19:00-19:45 **Son de Napoca**

20:00-20:45 **Aminda&Roje**

21:00-22:00 **Semnal M**
(Acoustic Session)

14:00-21:00
CARICATURI LA CORNET
în fața Casei Matei Corvin

STRADA IULIU MANIU

10:00-21:00 **Expoziție inovativă**

Te invităm să experimentezi tehnologia viitorului chiar în inima Clujului! Vehicule solare și electrice, roboți umanoizi, case inteligente, dar și standuri interactive unde poți testa drone de ultimă generație, camere cu termoviziune sau un glob cu plasmă. Nu vor lipsi nici construcțiile inedite, precum podul din spaghete sau clădirea din lemn de balsa, rezistentă la cutremure.

Universitatea Tehnică Cluj-Napoca
în parteneriat cu Centrul pentru Tineret

ZILELE CLUJULUI
Creează legături

DUMINICĂ 25 MAI 2025

STRADA IULIU MANIU

10:00-22:00 **Catrafusale**

Proiectul „Catrafu-SALE" se desfășoară pe ideea tipică a unui târg de haine și este adresat tuturor pasionaților de cumpărături și chilipiruri. Scopul principal al evenimentului este strângerea de fonduri pentru renovarea Școlii Gimnaziale „Iuliu Hațieganu" din Panticeu, contribuind astfel la îmbunătățirea condițiilor de învățare pentru elevii din mediul rural. CatrafuSALE aduce moda sustenabilă în inima Clujului: haine cu personalitate, activități faine și un scop caritabil

Rotaract Visio Cluj-Napoca

CENTRUL PENTRU TINERET

09:00-17:00
Expoziție de ceramică
Universitatea de Artă și Design

12:00-18:00
Lecții demonstrative de programare
Fiecare copil are ocazia de a crea în platforma noastră un mic joculeț sub îndrumarea unui trainer Logiscool, pe care mai apoi îl poate testa și juca. Activități adaptate pentru 6-8 ani, 9-14 ani și 15-18 ani. Vor fi expuși și o serie de roboți programabili precum Lego Wedo, Lego EV3, BeeBot, mBot.
Logiscool

12:00
Prezentare și demonstrație cu robotul Sebastian
Echipa de Robotică Aces reprezintă Liceul Teoretic „Lucian Blaga" din Cluj-Napoca.
Echipa de robotică Aces le oferă clujenilor oportunitatea să exploreze lumea roboticii și să învețe despre importanța reciclării. Cu ajutorul robotului Sebastian, vom demonstra cât de ușor este să sortăm deșeurile cele mai des întâlnite.

14:00-16:00
Sesiune de creație din materiale reciclabile

16:00-17:00 **Sesiune Q&A despre robotică, sustenabilitate și implicare**

17:00-18:00 **Mini-expo: Proiecte eco și arta realizate de elevi pe parcursul a celor două zile**
Echipa de Robotică Aces, Liceul Teoretic „Lucian Blaga" din Cluj-Napoca

PARCUL CENTRAL „SIMION BĂRNUȚIU"

12:00-23:00
FESTIVALUL DE VIN

PROGRAM SCENĂ

11:00 **„Cine e în joben?" cu Florin Suciu**
Teatrul Magic Puppet

CONCERTE

18:00-18:45
"Me and my piano" cu Patriciu Pop

19:00-19:45
Joyride (Tribute Roxette)

20:00-20:45
Rebel Yell (Billy Idol Tribute Band)

21:00-22:00 **ALTAR**

10:00 - 22:00
Târgul Meșterilor Populari
O zonă a Parcului Central se transformă pentru 4 zile într-un veritabil atelier meșteșugăresc. Meșteri români, maghiari, romi, moldoveni și ucraineni își vor demonstra măiestria cu ateliere la fața locului, iar produsele acestora pot fi achiziționate de către participanți.

11:00-18:00
Ateliere și demonstrații meșteșugărești: roata olarului, pictură pe ceramică, război de țesut, cusături, prelucrare podoabe din mărgele, împletituri din sfoară, pictură pe față etc.

10:00-22:00
Republica Moldova prezintă la Cluj
Asociația Meșterilor Populari Clujeni

10:00-22:00
PROMENADA CĂRȚILOR

11:00-13:00
Deschide cartea, trăiește lumea!
Ghicitori din enciclopedii tematice

13:00-14:00
Coșulețe colorate
Atelier de lucru manual pentru întreaga familie

14:00-16:00
Jocuri de societate pentru întreaga familie

17:00-18:00
Ora poveștilor în limba engleză
Biblioteca Județeană "Octavian Goga"

10:00-22:00
Cărticim împreună

10:00-20:00
Ateliere de pictat cu apă și ateliere de colorat pentru copii
Andreea Dincă, Editura Usborne

12:00-20:00
Ce pasăre este aceasta?
Atelier interactiv de recunoaștere a păsărilor comune

12:00-20:00
Păsările Clujului
Poveste, cântec și culoare

12:00-20:00
Care-i treaba cu scorburile artificiale?
Cuibăritul păsărilor sălbatice pe înțelesul tuturor
Societatea Ornitologică Română

12:00-20:00
Promovare aplicație SeeYou
Jocuri pentru nevăzători, dispozitive, articole handmade
Asociația Nevăzătorilor din România, filiala Cluj

10:00-22:00 **Discuții de grup despre viața cu deficiențe de vedere**
VIEWS International Belgia

Testimonial: Chiar așa cum suntem, suntem capabili de succes!
Povești inspiraționale despre reușitele tinerilor cu deficiențe de auz, în viața academică și profesională
Liceul Special pentru Deficienți de Auz

Provocare LEGO pe nevăzut
Echipe de participanți, legați la ochi, vor analiza și crea structuri LEGO folosind doar simțul tactil și colaborarea strategică
Asociația Babilon Travel

17:00-20:00 **Atelier de pictură și basoreliefuri din diverse culturi**
Asociația Noua Acropolă

Atelier de comunicare între tineri cu diverse deficiențe senzoriale
Un atelier de comunicare creativă între persoane cu deficiențe de auz și de vedere, axat pe cooperare și înțelegere mutuală
Liceul Special pentru Deficienți de Auz și de Vedere

12:00-16:00
Atelier de artă și reciclare creativă
Clubul „Durabil" al Colegiului Tehnic „Ana Aslan"

13:00-20:00
Atelier de robotică „AFA Robotics"
Design și imprimări 3D

20:00-21:00
Atelier creativ de artă turceasc
Vizitatorii vor fi așteptați cu diverse sortimente de cafea turcească preparată tradițional la nisip, dar și ceai negru
Asociația Turkish Multicultural Business Consortium, Institutul de Turcologie UBB

ZONA DE AVENTURĂ

10:00-20:00 **Fun Zone**
panou escaladă, tir cu arcul, teren mini golf, giant jenga, potcoavele, pod indian, tiroliană, șah, X și O, darts, slack line, plasă de escaladă, petanque, corn hole, teren volei, badmington, fussball

ZILELE CLUJULUI
Creează legături

DUMINICĂ 25 MAI 2025

Tabăra Nomadă

09:00-10:30 **Echitație pentru copii**
11:30-12:30 **Jocuri nomade**
13:00-13:20 **Prezentare iurta**
14:00-15:30 **Echitație pentru copii**
16:30-18:30 **Demonstrații călare**
Asociația Vulturii din Călata

12:00-19:00 **Animație stradală**
Teatrul Magic Puppet

Lacul Chios

10:00-13:00, 15:00-19:00
Caiac pe Lacul Chios
eveniment adresat persoanelor cu nevoi speciale
Asociația Club Sportiv Caiac Smile

Foișor

17:00 **Muzică și dans cu seniorii de la Centrul de Zi pentru Seniori nr. 1**
Centrul de Zi pentru Seniori nr. 1 împreună cu BAILArte DS, Comunitatea Elenă - Filiala Cluj și Ansamblul Datini

Zona Casino

Zilele Clujului împreună cu sportivii Clubului Universitatea

13:00-15:00
Demonstrații și inițiere baschet feminin și masculin (teren de baschet)

14:00-21:00
CARICATURI LA CORNET

Ateliere și activități pentru copii și adulți organizate de comunitatea ucraineană din Cluj-Napoca

11:00-12:00 **Kundalini yoga**
11:00-18:00 **Autodescoperire și relaxare prin sahaja yoga meditație**
12:00-12:30
Gimnastică chineză (metodă originală)
13:00-14:00
Modelare din plastilină cu aer
16:00-17:30
Atelier de croșetat mini-jucării
16:00-19:00 **Jocuri și activități asistate de câini „Pawsitive Time”**
Asociația DogAssist

Wonder Family Fest la Zilele Clujului

10:00-20:00
Atelier desen, jocuri de grădină, mascote (Mickey și Minnie), dinozaur animatronic, Dino photocorner, „Eco Salvatorii" - ateliere și activități
10:30-12:00 **Atelier brățări handmade**
16:00-18:00 **Atelier de muzică - Ukulele**
14:00-20:00 **Tir cu arcul**
14:00-18:00
Atelier percuție x Rock Academy
10:30-13:30, 15:30-20:00 **Facepainting**
10:30-13:30, 15:30-20:00
Baloane modelabile
13:45-14:00 **Moment acrobație**
14:00-14:45
Spectacol de teatru x Magic Puppet
17:00-17:45
Spectacol interactiv x Golden Party
18:00-18:45
Spectacol de magie by Cristian Gună
19:00-19:45
Spectacol muzical x Harmonia Music
19:45-20:00 **Moment acrobație**

Zona dinspre Str. G. Coșbuc

17:00-19:00 **Qigong și Taiji (taichi)**
Înscrieri: 0755335276
Asociația de Qigong,
Taiji si Baguazhang Cluj-Napoca

Casino - Centrul de Cultură Urbană

10:00-20:00
De la Cetatea lui EU la Cetatea lui TU
expoziție de pictură, Universitatea de Artă și Design, Departamentul Pictură

12:00-19:00
Festivalul Științei
Evenimentul va aduce împreună mediul universitar și cel preuniversitar pentru a populariza știința și a oferi cadrul unui dialog între profesori și cercetători, elevi, studenți și publicul larg din Cluj-Napoca. Vor fi prezente în eveniment activități practice (hands-on), experimente și alte activități interactive, totodată, și proiecte de știință ale elevilor și profesorilor clujeni. Acestea vor avea ca și caracteristici inovația, corectitudinea științifică, originalitate și eficiență comunicativă, multidisciplinaritatea și vor utiliza metode bazate pe investigație. Evenimentul va reprezenta o oportunitate pentru tineri să dialogheze cu specialiști și să descopere bucuria explorării științifice.

Science on Stage România în parteneriat cu Inspectoratul Școlar Județean Cluj

19:30
Dans pentru viață - Zumba pe platou
Asociația ReDescoperă Fericirea STOP CANCER, în parteneriat cu Institutul Oncologic „Prof. Dr. Ion Chiricuță”

Parcul Feroviarilor

15:00-22:00
astROmania - stele și prieteni
Observații astronomice prin telescoape: Ne vom uita la Soare cu filtre speciale, iar mai târziu ne vom îndrepta atenția către stele duble și planete.
Expoziție de astrofotografie: galaxii și nebuloase fotografiate prin telescop
SRPAC - Societatea Română pentru Astronomie Culturală

Malurile Someșului

Avanpremiera Vamos a la playa 2025, Plaja Grigorescu

12:00-23:00
Boho style picnic & lounge bar
Pe parcursul întregului program al Zilelor Clujului plaja, platoul și gazonul de pe malurile Someșului vă oferă o zonă de relaxare și socializare în stilul boem al plajelor mediteraneene
14:00-18:00 **Concurs de table cu premii - finala și premierea**
16:00-18:00 **Atelier de petanque**
18:30-19:30
Școala de dans Latino cu Fidias Vasques
19:30-23:00
Seară de loisir în lounge, DJ

Baza Sportivă Gheorgheni

FUGI ÎN CURTEA ȘCOLII
Eveniment susținut de msg Romania
12:00-15:00
Hai în lumea mișcării și a sportului, îmbinând utilul cu plăcutul. Copiii vor putea practica sporturi ca atletism, baschet, handbal, fotbal, tenis, volei, precum și jocurile copilăriei: rațele și vânătorii, leapșa sau șotron

11:00-11:45
Micul Prinț cu Georgiana Agafia Bighescu
Teatrul Magic Puppet
11:00-13:00
Zilele Clujului împreună cu sportivii Clubului Universitatea
Demonstrații și inițiere rugby
12:00-14:00
Zilele Clujului împreună cu sportivii Clubului Universitatea
Demonstrații și inițiere volei

ZILELE CLUJULUI
Creează legături

DUMINICĂ 25 MAI 2025

12:00-14:00, 16:00-18:00
Pictură pe față și modelaj baloane

13:00-13:30
Clasa de Zumba
Pregătește-te să te miști fără încetare pe ritmuri de salsa combinate cu merengue, reggaeton și samba

13:30-14:00
Majorete Magic

14:00-14:30
Crystal Dance

14:30-15:30
Chic Dance Academy
lecție de dans

15:30-16:00
Majorete Eclipse

16:00-17:00
Lecție de dans în aer liber - salsa
SalsaCaliente Dance Studio

17:00-18:00
Teodora & Cosmin (Acoustic Session)

BAZA SPORTIVĂ LA TERENURI

FUGI ÎN CURTEA ȘCOLII
Eveniment susținut de msg Romania

12:00-15:00
Hai în lumea mișcării și a sportului, îmbinând utilul cu plăcutul. Copiii vor putea practica sporturi ca atletism, baschet, handbal, fotbal, tenis, volei, precum și jocurile copilăriei: rațele și vânătorii, leapșa sau șotron

11:00-11:45
Viața secretă a celor mai neașteptate obiecte
Teatrul Magic Puppet

12:00-15:00
EcoFun - Experimente Științifice și Aventuri Sustenabile!
Activități științifice și de sustenabilitate
Hai cu noi să descoperim cum știința, arta și sustenabilitatea aduc schimbări pozitive în jurul nostru! Vei avea ocazia să experimentezi, să creezi și să înveți într-un loc plin de inovație, creativitate și inspirație
Vârstă recomandată: 5+
QUB Education, Asociația Art Mirror

12:00-14:00, 16:00-18:00
Pictură pe față și modelaj baloane

12:00-12:30
Buu Fit: majorete, breakdance, judo

12:00 -18:00
Tu știi să acorzi primul ajutor?
Asociația „Caravana cu Medici", filiala Cluj

13:00-13:30
Clasa de Zumba
pregătește-te să te miști fără încetare pe ritmuri de salsa combinate cu merengue, reggaeton și samba

14:00-14:30 **Paul Rad**

14:30-15:00
Urban Dance Lab

15:00-16:00
Lecție de dans în aer liber - bachata
SalsaCaliente Dance Studio

16:00-18:00
Zilele Clujului împreună cu sportivii Clubului Universitatea
Demonstrații și inițiere atletism

16:30-17:00
Deja-Vu Majorete

17:00-18:00
Mister Nic & The Edu-tainers

IULIUS PARC

16:00-22:00 **Vibratii pe vinil!**

Pe 25 mai, în cadrul Zilelor Clujului, Heart Society preia controlul în Iulius Parc pentru un takeover spectaculos, unde muzica, arta vizuală și comunitatea se întâlnesc într-un eveniment unic, creat cu suflet și viziune.
Evenimentul este parte dintr-o viziune mai amplă a Heart Society: muzica nu e doar entertainment, ci motor de solidaritate și schimbare socială.
Heart Society@Zilele Clujului este mai mult decât un party - este un manifest artistic, social și comunitar, o celebrare a muzicii ca forță de unire și transformare.
Vii cu noi în vibe?

CINEMA DACIA

12:00 **Cindy**
Spectacol de teatru pentru copii
Școala de teatru Allegria

19:00
Unde se duc orele pe care nu le am trăit?
Spectacol de teatru
Școala de teatru Allegria

CINEMA MĂRĂȘTI

10:00-18:00
Expoziție de obiecte și costume populare tradiționale - Câmpia Transilvaniei (în foaier)
Asociația De la Lume Adunate și-napoi la lume date

10:00-18:00
Culori de Mai, Cluj în floare
Expoziție personală de pictură
Evelina Popilian

15:00
Învățați să jucați românește!
Cursuri de dans popular pentru copii
Parada portului popular
Evenimentul va debuta cu o paradă spectaculoasă a portului tradițional românesc în Cartierul Mărăști, acompaniată de Fanfara Municipală CONGRI din Gherla
Spectacol folcloric
În deschiderea spectacolului, va fi prezentată o colecție impresionantă de cămăși tradiționale etno ale brandului Crina Etno Color
Asociația De la Lume Adunate și-napoi la lume date

TURNUL POMPIERILOR

10:00-20:00 **Mitologii personale**
Expoziție de artă mixtă, Cristina Mocan

10:00-20:00 **Structuri de Infinit**
Expoziție de pictură, Florin Olari
Expoziția explorează întâlnirea dintre natural și sacru, dintre forma pură și simbol, prin intermediul fagurelui de miere, care transformă experiența vizuală în contemplare și meditație. Întoarcerea la esență se realizează subtil, prin căutarea lucidă și sensibilă a ordinii invizibile care structurează existența. Lucrările expuse devin astfel reflecții plastice asupra echilibrului și transcendenței formelor, căci artistul Florin Olari transformă geometria naturală în limbaj vizual, într-un discurs care reunește organicul cu spiritualul, concretul cu metafizicul.

10:00-20:00
Turnul Pompierilor de-a lungul timpului
Expoziție foto-documentară
Asociația Clujul de Altădată,
Centrul de Cultură Urbană Turnul Pompierilor

10:00-20:00 **Török István**
Expoziție de obiecte, documente și efecte militare din colecția privată a d-lui Szabó István

10:00-20:00 **Clujul de altădată**
Expoziție foto-documentară
Asociația Clujul de Altădată,
Centrul de Cultură Urbană Turnul Pompierilor

10:00-20:00 **Pași prin grădină**
Expoziție de pictură în memoria Piei Paleologu
Casa Paleologu

TURNUL CROITORILOR

10:00-20:00 **Descoperiți Dijon!**
(Découvrez Dijon) Expoziție de prezentare: repere culturale și obiective turistice
cu prilejul sărbătoririi a 60 de ani de înfrățire Cluj-Napoca, România - Dijon, Franța

10:00-20:00 **Expoziție foto-documentară: Orașul și Academia, Colegiul Major Iezuit din Cluj - Academia Claudiopolitană. Prima instituție de învățământ superior din România. De la întemeierea din 1581 la re-inaugurarea din 1698**
Universitatea Babeș-Bolyai

10:00-20:00 **Expoziție foto-documentară: Turnul Croitorilor de-a lungul timpului**
Centrul de Cultură Urbană,
Muzeul Național de Istorie a Transilvaniei,
Asociația Clujul de Altădată

10:00-20:00 **Expoziție de fotografie SAMSARA, Horia-Mihai Gligor**
Cluj Center for Indian Studies al UBB,
Ambasada Indiei în România,
Ministerul Culturii din India

10:00-20:00 **Expoziție de pictură: Brazilia în legende și vise,** *artist: Terezinha Bilia*
Universitatea Babeș-Bolyai,
Centrul Cultural Brazilian "Casa do Brasil",
Ambasada Braziliei în România,
Institutul Guimarães Rosa

ZILELE CLUJULUI
Creează legături

DUMINICĂ 25 MAI 2025

STRADA POTAISSA ȘI ZIDUL CETĂȚII

TABĂRA ISTORICĂ

10:00-20:00
Carusel medieval pentru copii

10:00-20:00
Ateliere de hârtie manuală, ateliere de pictură blazoane medievale, fierărie, pielărie, monetărie, plante medicinale, țesătorie și fierărie, prelucrarea metalului, prelucrarea lemnului, mozaic, jocuri antice, tehnici de mânuirea armelor, instrucția recruților

10:00
Trezirea la viață a taberei medievale și antice

11:00
Descoperă farmecul vânătorii de altădată!
Activitate interactivă cu păsări de pradă

11:30 **Atelier de hârtie manuală**

12:00 **Uwe Dai și Dareos - Gladiatorii de la Survivor!**
Au supraviețuit, au luptat și au câștigat… și acum vin să ne spună tot! Hai să-i cunoaștem!

13:00 **Școala de gladiatori**

13:30 **Atelier de pictură pe scuturi medievale pentru copii**

14:00 **Demonstrații de duel cu diferite arme medievale**

15:00 **Jocuri medievale pentru copii**

16:00 **Pe lama spadei**
Demonstrații interactive

16:30 **Antrenarea cavalerilor**
Pregătirea copiilor cavaleri pe un cal de lemn în mișcare

17:00 **Lupte de gladiatori (Ludus Ursus Nigrus și Ludus Apulensis)**

18:00 **Școala medievală de instrucție a scutierilor**

19:00
Confruntarea finală a dacilor cu romanii

STRADA EMILE ZOLA

11:00-21:00 **ReClothing & friends**
târg de modă sustenabilă

12:00, 18:00 **Workshop-uri**
ReClothing aduce la Zilele Clujului mixul perfect dintre moda pre-loved, designeri locali talentați și ateliere creative. Un eveniment cu suflet, în care hainele capătă o a doua viață, oamenii se conectează, iar faptele bune (pentru planetă și pentru comunitate sunt la fiecare pas). Facem shopping sustenabil, coasem, pictăm, brodăm și ne reimaginăm moda. Împreună.

CASA TRANZIT

14:00-18:00
Expoziție „Non passé”
cu tema „Identitate și memorie”
Universitatea de Artă și Design din Cluj-Napoca, Școala Națională de Artă și Design din Dijon (ENSAD Dijon)
cu prilejul sărbătoririi a 60 de ani de înfrățire Cluj-Napoca, România - Dijon, Franța

PĂDUREA FĂGET

10:00 **Tur ghidat cu Dan Mihai Păvăloiu**
Vom descoperi împreună povești despre biodiversitate, protecția pădurilor și rolul naturii în viața noastră. Locația exactă de întâlnire va fi transmisă prin email participanților înscriși. Participarea este gratuită, dar locurile sunt limitate.
Înscrieri:
www.active-hub.ro/tur-ghidat-dan-pavaloiu

TURURI GHIDATE

11:00-13:00
Cluj-Napoca - the Treasure City
Tur ghidat în limba engleză
Înscriere prealabilă: clujguidedtours.ro
Plecare din Piața Unirii - Statuia lui Matei Corvin
Asociația Cluj Guided Tours

18:00-20:00
Cluj-Napoca - the Treasure City
Tur ghidat în limba engleză
Înscriere prealabilă: clujguidedtours.ro
Plecare din Piața Unirii - Statuia lui Matei Corvin
Asociația Cluj Guided Tours

MUZEUL ETNOGRAFIC AL TRANSILVANIEI

MEMORANDUMULUI 21

09:00-19:00
Crystals & Minerals Show Cluj-Napoca
Cea mai mare expoziție dedicată rocilor, cristalelor, mineralelor, pietrelor semiprețioase, meteoriților și fosilelor

AUDITORIUM MAXIMUM

MIHAIL KOGĂLNICEANU 5

18:00 **Lansare album „Grădinile Edenului”**
Eveniment cu scop caritabil pentru susținerea extinderii Centrului de Îngrijiri Paliative „Sfântul Nectarie” Cluj-Napoca
Universitatea Babeș-Bolyai,
Direcția Patrimoniu Cultural Universitar,
Artist Manuela Botiș
Casa Cărții de Știință, Europlus

FACULTATEA DE TEATRU ȘI FILM UBB

MIHAIL KOGĂLNICEANU 4, STUDIOUL GYÖRGY KARAC

19:00 **Când soarele toarnă peste lume jar**
(spectacol-colaj cu opere Shakespeare)
Trupa de Teatru ARC

MUZEUL MILITAR „MAREȘAL CONSTANTIN PREZAN”

10:00-17:00 **Program de vizitare**
Prezintă istoria regiunii Transilvania și a evoluției militare din antichitate și până în prezent, dar și activitatea Diviziei 4 Infanterie „Gemina” și a misiunilor acesteia în teatrele internaționale de operații. De asemenea, sunt evidențiate personalitățile mareșalului Constantin Prezan și a generalilor Gheorghe Avramescu și Nicolae Dăscălescu.

MUZEUL DE ZOOLOGIE

CLINICILOR 5-7

10:00-14:00 **Albinele solitare: expoziție interactivă despre eroii discreți ai naturii**
Universitatea Babeș-Bolyai,
Facultatea de Biologie și Geologie

CASA NUMAĂ

RESTAURANT GALERIE DE ARTĂ

12:00-22:00 **N YOUR FACE**
Expoziție de portrete alb-negru, fotograf Vali Bărbulescu

MUZEUL MITROPOLIEI CLUJULUI

PIAȚA AVRAM IANCU

10:00-18:00 **Program de vizitare**
Tezaur de artă de la demisolul Catedralei Mitropolitane cuprinde în patrimoniul său icoane pictate pe lemn și sticlă, obiecte de cult, potire, manuscrise liturgice din secolele XV-XIX și tipărituri din secolele XVII-XIX, care provin din diferite centre tipografice românești, demonstrând o continuă circulație a cărții de o parte și de alta a Carpaților, contribuind hotărâtor la unitatea limbii în întreg spațiul locuit de români.

EVENIMENTE PARTENERE

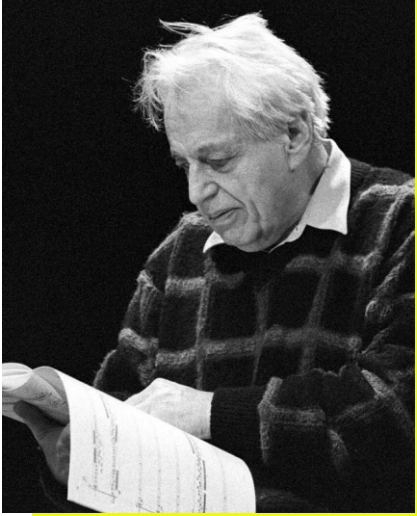

LIGETI FESTIVAL

Festivalul Ligeti are ca temă „Virtuosity in the Music of György Ligeti" și își propune să aducă în atenția publicului operele remarcabile ale compozitorului György Ligeti, personalitate marcantă a muzicii contemporane, născut în Transilvania.

22 mai, 18:30
Muzeul Etnografic al Transilvaniei
Concertul Cvartetului Incendo Berlin,
care va interpreta lucrări din repertoriul compozitorilor György Ligeti, Cornel Țăranu, Gabriel Iranyi și Violeta Dinescu.

22-23 mai, 09:00-15:00
Sediul Academiei Române, Filiala Cluj-Napoca
Conferința internațională, la care vor participa specialiști din Europa și America.
Cu această ocazie, va fi lansatvolumul conferinței ediției a III-a a Festivalului Ligeti, intitulat „Perpetual Encounter: Globalisation, Cosmopolitanism, and Acculturation in Music", editat de Bianca Țiplea Temeș, Ariana Phillips-Hutton, Nicholas Cook și Daniel K. L. Chua.

25 mai, 17:00
Muzeul Etnografic al Transilvaniei
Cine-Concertul filmului mut Nosferatu
Muzica originală, compusă de Violeta Dinescu, va fi interpretată live de formația Trio Contraste. Înaintea proiecției, compozitoarea Violeta Dinescu, profesor la AcademiaScientiarum et Artium Europaea Salzburg și Universitatea din Oldenburg, va susține o prelegere despre procesul de creație a coloanei sonore a acestui film iconic.

Asociația Transylvania Art and Science

BattleLab Robotica

Vino să vezi **roboți de sumo autonomi** construiți de echipe din mai multe țări, străduindu-se să se împingă unul pe altul până când va rămâne doar unul în ring!

Când? *24 mai 2025, 11:00 - 20:00*
Unde? Sala P03, strada George Barițiu nr. 26-28, Cluj-Napoca
Intrare liberă!

Evenimentul este dedicat tuturor vârstelor și promite o atmosferă plină de energie, inovație și adrenalină. Vino să descoperi talentul și creativitatea celor pasionați de robotică!

Te așteptăm cu drag să faci parte din această experiență de neratat!

Aflat la cea de-a XIII-a ediție, BattleLab Robotica este unul realizat de studenți pentru studenți, fiind organizat de Facultatea de Inginerie Electrică din cadrul Universității Tehnice din Cluj-Napoca în colaborare cu organizația de studenți BEST Cluj-Napoca.

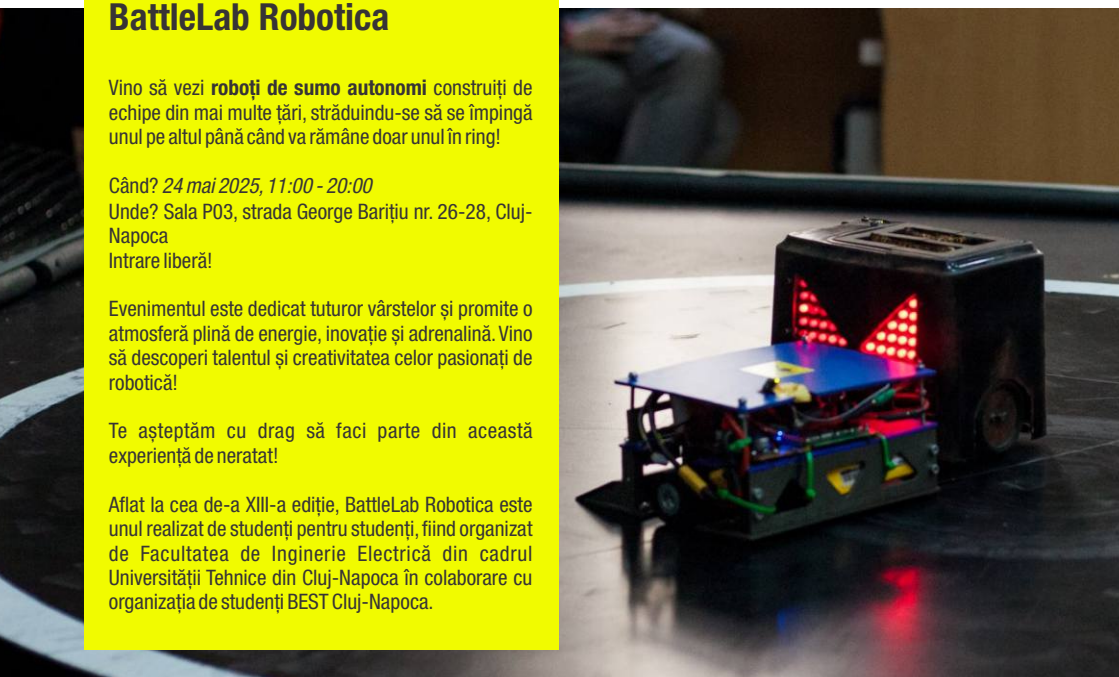

Tineri

Adulți

Copii

TEATRUL MAGIC PUPPET
www.magicpuppet.ro

TEATRU DE PĂPUȘI CLUJ-NAPOCA 2025

Dragii noștri,

Salutări din locul în care fiecare poveste este un zbor în imaginație.

Veniți să visăm împreună!

Magic Puppet

(Eroilor Nr. 16)

PROMENADA CĂRȚILOR

ZILELE CLUJULUI
Creează legături

- Byton Music
- Editura Renașterea
- Editura Dokia
- Editura Ari (Daniel Meze)
- Editura Usborne – Cărticim împreună
- Napoca Star (Octavian Irimieș)
- Biblioteca Județeană „Octavian Goga”
- Societatea Ornitologică Română
- Asociația Nevăzătorilor din România, filiala Cluj
- Asociația Babilon Travel, în colaborare cu: Council for Prevention of Juvenile Deliquency, Asociația Views International, Liceul tehnologic special pentru deficienți de auz, Liceul special pentru deficienți de vedere
- Noua Acropolă (Mirela Mișan)
- Asociația Turkish Multicultural Business Consortium, în colaborare cu Institutul de Turcologie al Universității „Babeș-Bolyai” și Colegiul Tehnic „Ana Aslan”

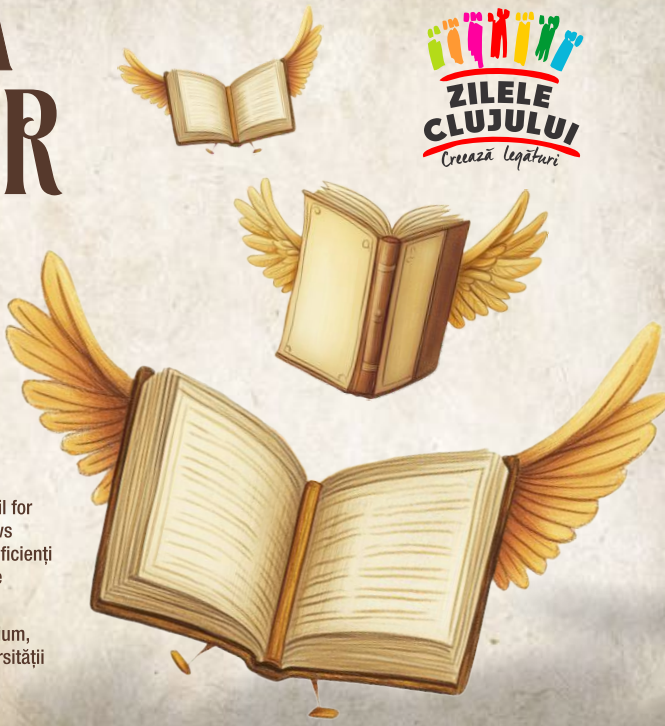

CREATORUL
SHOW
SPECTACOLE
DE INALTA
TINUTA
ARTISTICA
ZILELE
CLUJULUI
22 - 25 MAI
FII SCANTEIA CARE APRINDE SCENA!
#concertia

ZILELE CLUJULUI
Creează Legături
CE ÎNSEAMNĂ SĂ AI FARMEC?
Să ai pielea fină cum
o are mami mereu.
farmec®
Din generație în generație

MG
AUTOWORLD
Recharge yourself
MG Autoworld - Dealerul tău local MG Motors
Showroom & Service: str. Mihai Românul, 2 - Cluj-Napoca
www.mgcluj.ro

Festivalul Național

Science on Stage Romania

24 mai 2025
15:00 - 19:00

Festivalul Științei

„Știința pentru toți,
o bucurie pentru fiecare”

25 mai 2025
12:00 - 19:00

Casino - Centrul de Cultură Urbană
Parcul Central „Simion Bărnuțiu", Cluj-Napoca

S.C. CORAL IMPEX S.R.L. ®

DERATIZARE
DEZINSECȚIE
DEZINFECȚIE
TRATAMENTE FITOSANITARE

Locul 1 la nivel național pe domeniul de activitate;
Experiență de peste 25 ani;
Activitate premiată atât național cât și internațional;
Eficiență garantată;

Certificări
ISO 9001 (Calitate);
ISO 14001 (Protecția mediului);
ISO 45001 (Sănătate și securitate în muncă);
ISO 22000 (Siguranța alimentului);
ISO 27001 (Securitate informațională).

Cluj Napoca, Str. Oașului, Nr.37
Tel:0264/595606, E-mail: coral_clujnapoca@coralimpex.ro

www.coralimpex.ro

fun zone

Zona de Aventură

ZILELE CLUJULUI
Creează legături

Locație: Parcul Central „Simion Bărnuțiu”

Joi	Vineri	Sâmbătă	Duminică
14:00 - 20:00	14:00 - 20:00	10:00 - 20:00	10:00 - 20:00

- panou escaladă, tir cu arcul, teren mini golf, giant jenga, potcoavele, pod indian, tiroliană, șah, X și O, darts, slack line, plasă de escaladă, petanque, corn hole, teren volei, badmington, fussball

ZILELE CLUJULUI
Creează legături

FUGI ÎN CURTEA ȘCOLII

Sâmbătă
12:00 - 15:00
- Baza sportivă „La Terenuri”
- Baza sportivă Gheorgheni
- Parcul Zorilor

Duminică
12:00 - 15:00
- Baza sportivă „La Terenuri”
- Baza sportivă Gheorgheni

Hai în lumea sportului!

Copiii vor putea practica sporturi ca atletism, baschet, handbal, fotbal, tenis, volei, precum și jocurile copilăriei: rațele și vânătorii, leapșa sau șotron.

EVENIMENT SUSȚINUT DE .msg

ZILELE CLUJULUI
Creează legături
PRIMĂRIA CLUJ-NAPOCA
Avanpremiera
Vamos a la Playa
powered by
urbannect
your city connect
Zilele de vacanță ale Clujului
Plaja Grigorescu
22-25 Mai

ZILELE CLUJULUI
Creează legături
PRIMĂRIA ȘI CONSILIUL LOCAL CLUJ-NAPOCA
CROSUL
UNIVERSITĂȚILOR CLUJENE
25 MAI 2025
DUMINICĂ - 09:30
UMF
UNIVERSITATEA TEHNICĂ
UNIVERSITATEA DE ARTĂ ȘI DESIGN CLUJ-NAPOCA
ANMGD
ACADEMIA Națională de MUZICĂ Gheorghe Dima

PARTENERI

UNIVERSITATEA TEHNICĂ
UMF
CONSILIUL JUDEȚEAN CLUJ
FEDERAȚIA TINERILOR DIN CLUJ
CENTRUL DE CULTURĂ URBANĂ Cluj-Napoca
Wonderland RESORT
TEATRUL NATIONAL
CLUJUL DE ALTĂDATĂ
MEDISTIC
CREATORUL
fundația Sigismund Toduță
Rotaract
Banca Națională a României
YOUNG FAMOUS ORCHESTRA
PUSCK
esua
urbannect
egea cluj-napoca
CAIAC SMile
Asociația ReDescoperă Fericirea STOP CANCER
TRANSYLVANIA
CASA NUMAYA
logiscool
BIG TIME PRODUCTION
The Dungeon
Hamburger Recycling
ALEGRIA
OUTDOOR 4U
OST
ANR - filiala Cluj
SOR
EGN
Dijon
MUZEUL ETNOGRAFIC AL TRANSILVANIEI
GO4FUN
PARADA MICILOR BICICLIȘTI
Cluj Guided Tours
MOLDOVAN
la casa
Tokyo
Bonas
COTMIC
Babilon Travel
Editura ART
NAPOCA STAR
Renașterea
Cărticim Împreună
ASFUBB
NOUA ACROPOLĂ
IOCN
ESA
Asociația ReDescoperă Fericirea STOP CANCER
SCIENCE ON STAGE
ZUMBA

IULIUSMALL

Yes, It's New!

Wear
the **NEW COLLECTIONS**

cluj.iuliusmall.com/catalog

TOMMY HILFIGER CALVIN KLEIN GUESS LIU·JO MILANO NISSA

INVESTIM ÎN EDUCAŢIE
în parteneriat cu cele mai prestigioase universităţi şi colegii din Cluj-Napoca.

Terapia
a SUN PHARMA company

De peste 100 de ani împreună, pentru oameni, pentru viaţă!